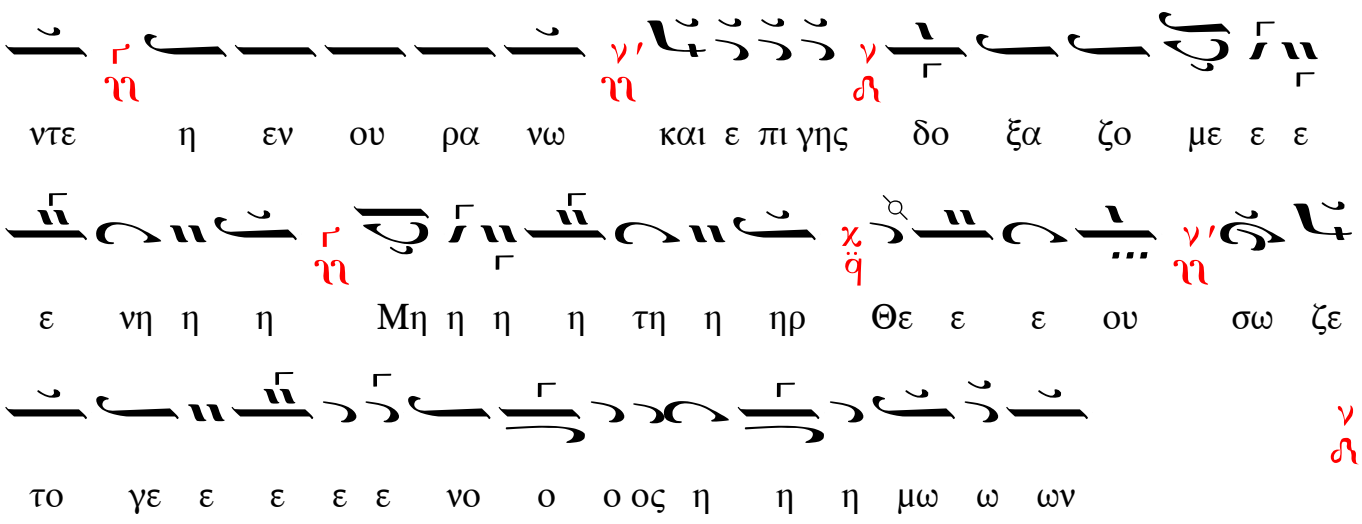
# Δοξαστικὸν τοῦ Ἑσπερινοῦ τῶν Εἰσοδίων τῆς Θεοτόκου

ὑπὸ Ιω. Σακελλαρίδη

Ἦχος λ πα Νη




ντε η εν ου ρα νω και ε πι γης δο ξα ζο με ε ε
ε νη η η Μη η η η τη η ηρ Θε ε ε ου σω ζε
το γε ε ε ε ε νο ο ο ος η η η μω ω ων

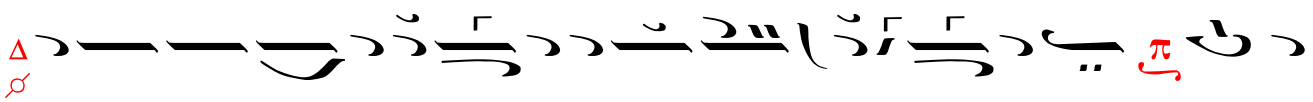
# Δοξαστικὸν Ἀποστίχων Εἰσοδίων τῆς Θεοτόκου

ὑπὸ Ιω. Σακελλαρίδου

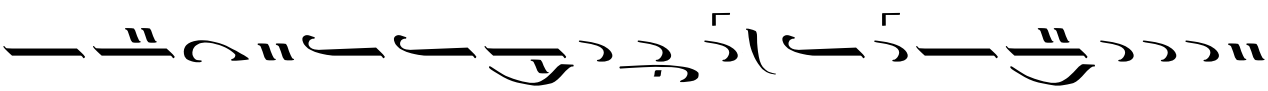
Ἦχος λ π ⸒ Πα



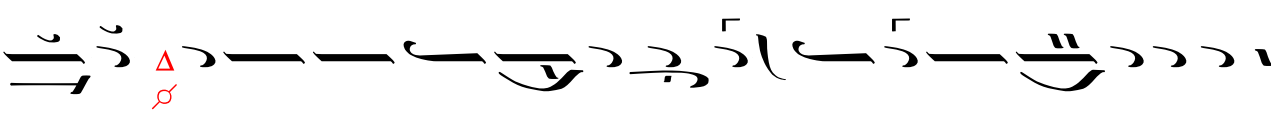
Ση με ε ρον τα στι ι φη των πι ι στων συ υ υ νε ελ θο ντα



πνευ μα τι κως πα νη η η γυ ρι ι σω ω ω μεν και την



θε ο παι αι δα Παρ θε ε νο ον και αι αι Θε ε ε ο ο



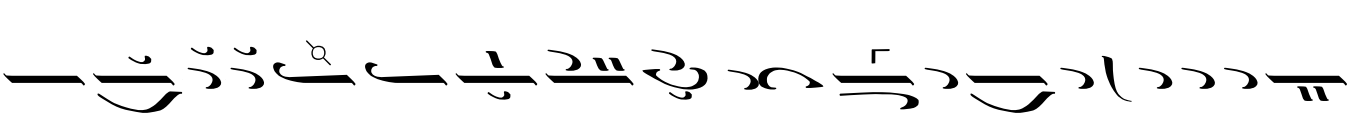
το κον εν Να ω Κυ ρι ι ου ου προ ο ο σα α α γο ο



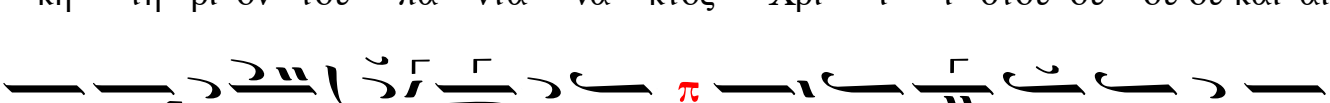
με νην ευ σε βως α νε ε ευ φη μη η σω ω ω μεν προς



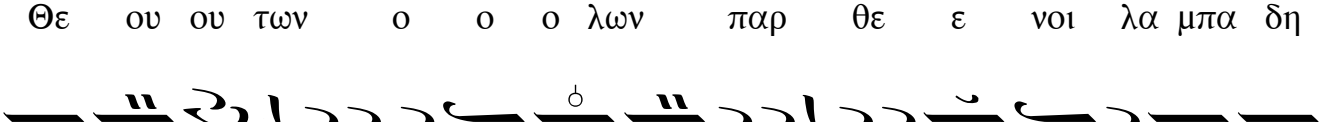
την εκ λε χθει σαν εκ πα σων τω ων γε νε ε ων εις κα τοι



κη τη ρι ον του πα ντα να κτος Χρι ι ι στου ου ου ου και αι



Θε ου ου των ο ο ο λων παρ θε ε νοι λα μπα δη



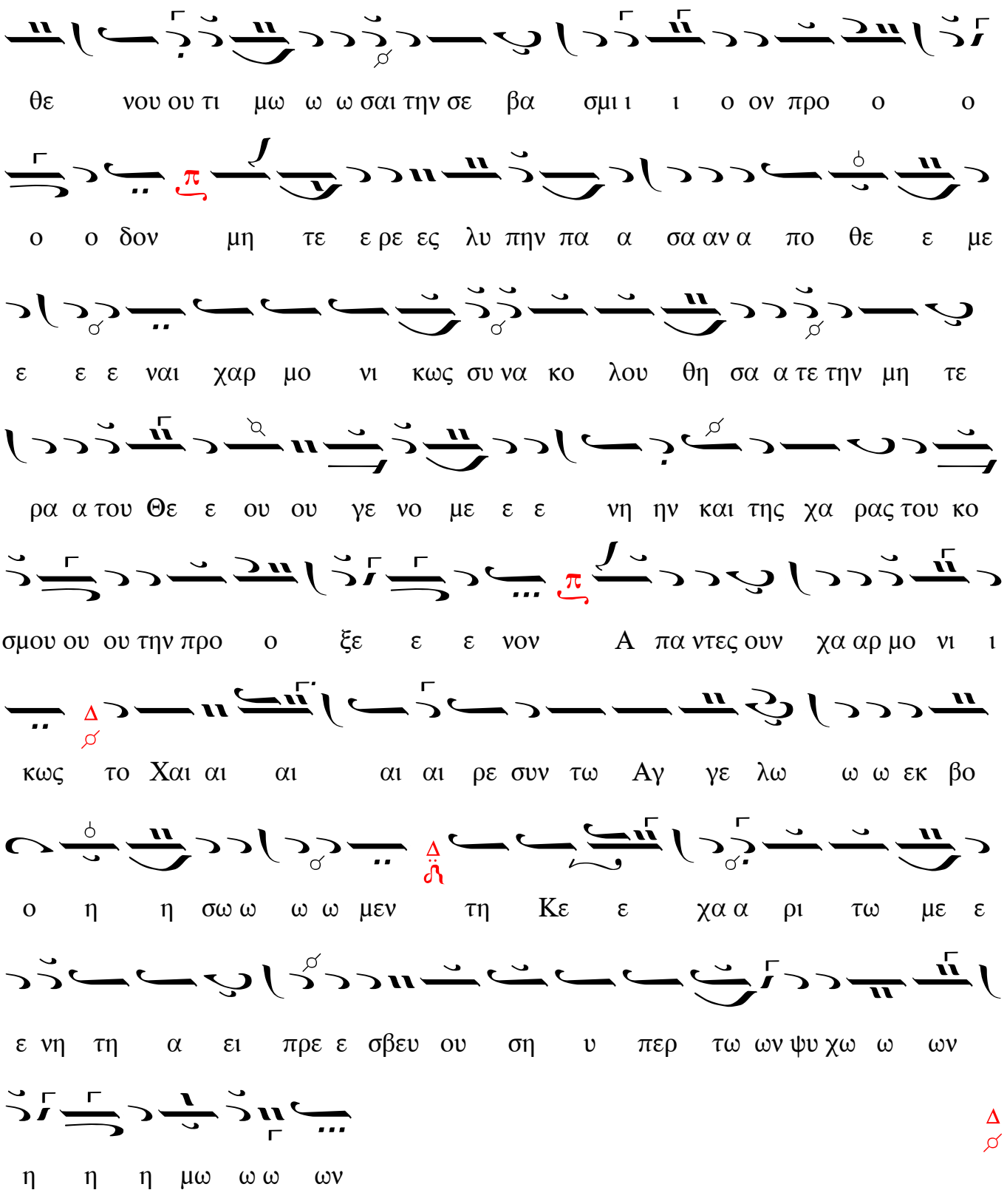
φο ρου σαι αι αι προ πο ρε ευ ε ε ε ε σθε της α ει παρ

# Δοξαστικὸν τῶν Αἴνων τῶν Εἰσοδίων τῆς Θεοτόκου

ὑπὸ Ιω. Σακελλαρίδου

Ἦχος Δι




θε νου ου τι μω ω ω σαι την σε βα σμι ι ι ο ον προ ο ο
ο ο δον μη τε ε ρε ες λυ πην πα α σα αν α πο θε ε με
ε ε ε ναι χαρ μο νι κως συ να κο λου θη σα α τε την μη τε
ρα α του Θε ε ου ου γε νο με ε ε νη ην και της χα ρας του κο
σμου ου ου την προ ο ξε ε ε νον Α πα ντες ουν χα αρ μο νι ι
κως το Χαι αι αι αι αι ρε συν τω Αγ γε λω ω ω εκ βο
ο η η σω ω ω ω μεν τη Κε ε χα α ρι τω με ε
ε νη τη α ει πρε ε σβευ ου ση υ περ τω ων ψυ χω ω ων
η η η μω ω ω ων