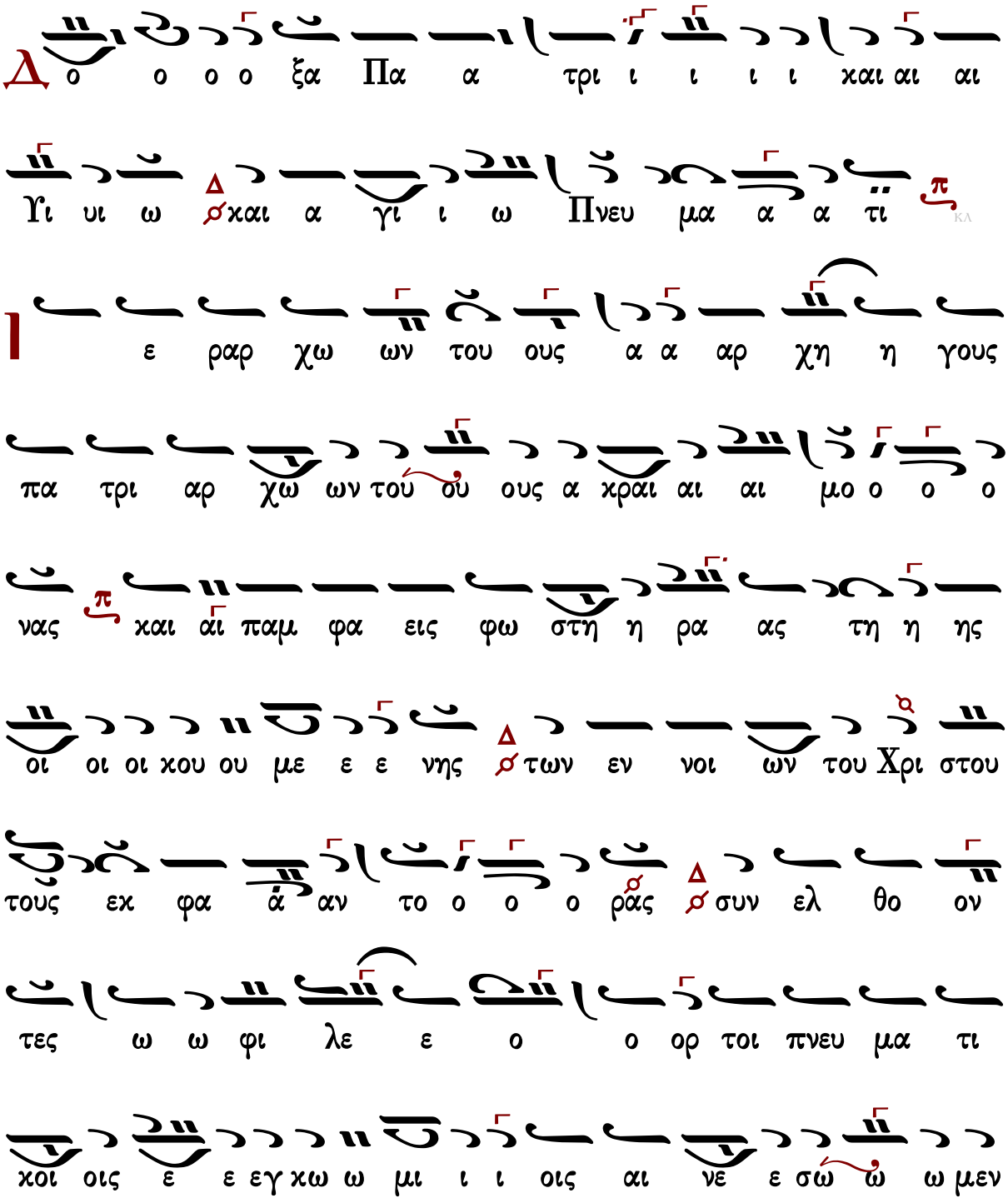
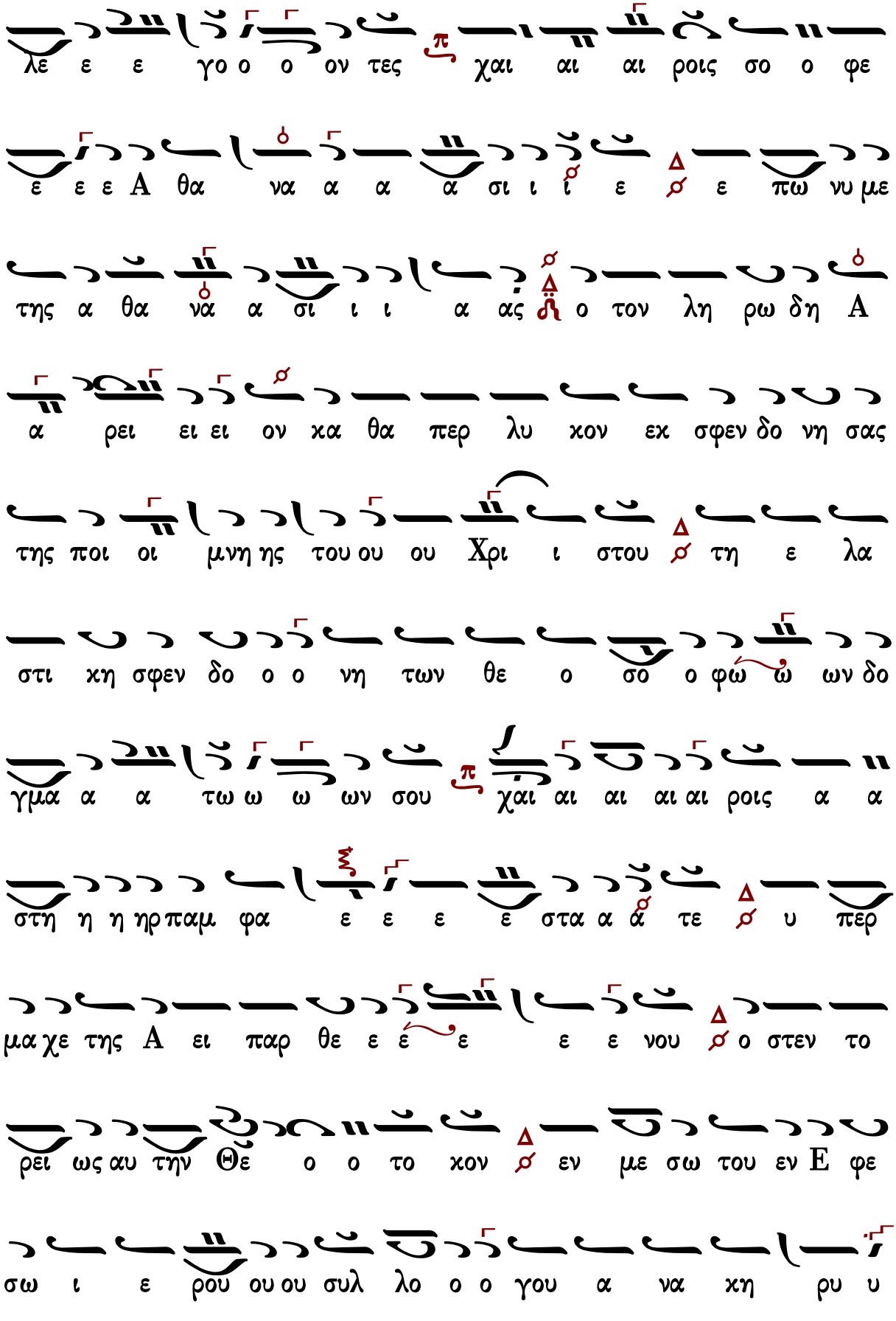
ΙΗ' Ἰανουαρίου Ἁγίου Ἀντωνίου τοῦ Μεγάλου

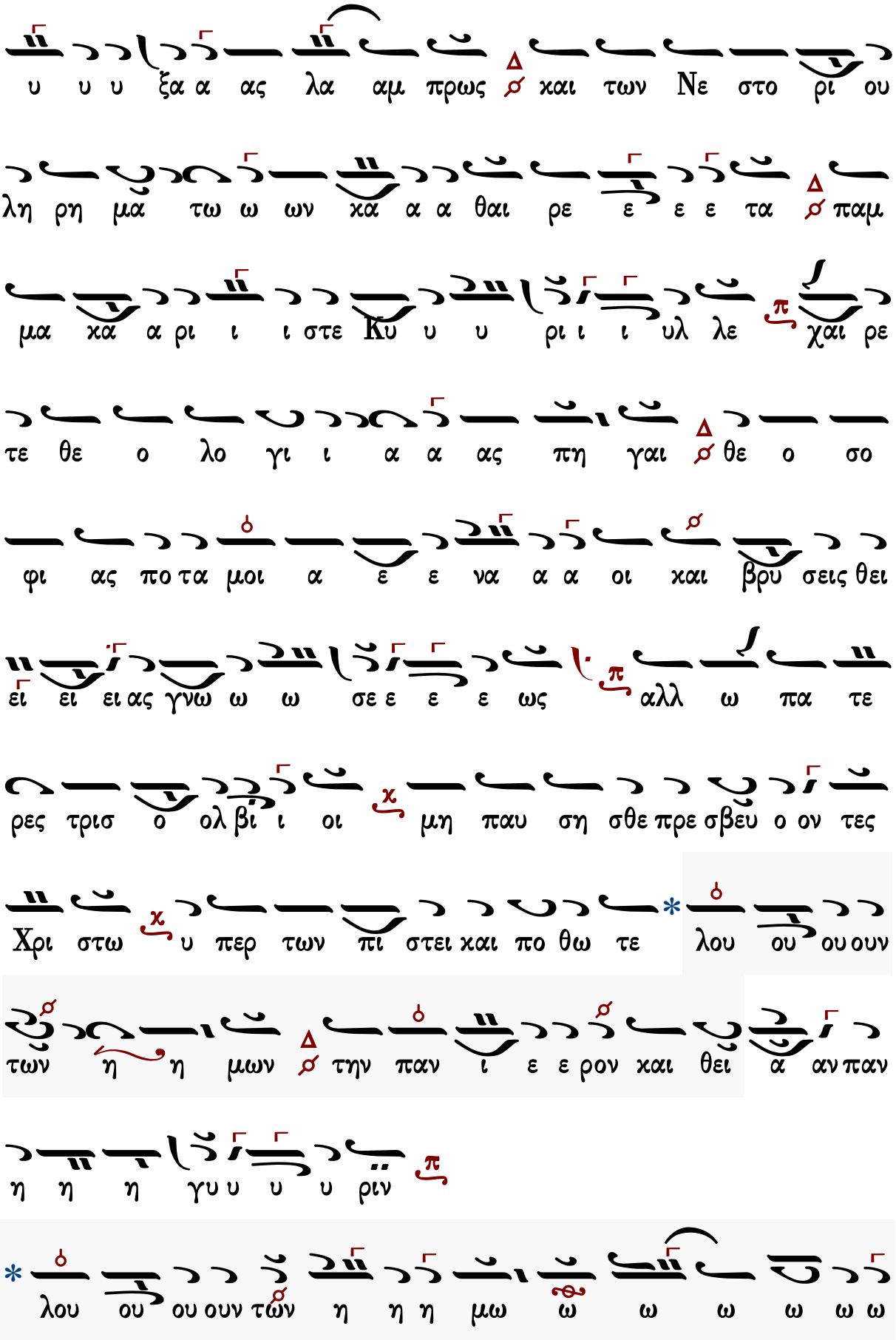
Κωνσταντίνου Λάμπρου

Ἦχος λ π ὕ Πα

Κωνσταντίνου Λάμπρου
Δοξαστάριον 2019 σ.369*




λε ε ε γο ο ο ον τες χαι αι αι ροις σο ο φε
ε ε ε Α θα να α α α σι ι ι ε ε πω νυ με
της α θα να α σι ι ι α ας ο τον λη ρω δη Α
α ρει ει ει ον κα θα περ λυ κον εκ σφεν δο νη σας
της ποι οι μνη ης του ου ου Χρι ι στου τη ε λα
στι κη σφεν δο ο ο νη των θε ο σο ο φώ ω ων δο
γμα α α τω ω ω ων σου χαι αι αι αι αι ροις α α
στη η η ηρ παμ φα ε ε ε ε στα α ά τε υ περ
μα χε της Α ει παρ θε ε έ ε ε ε νου ο στεν το
ρει ως αυ την Θε ο ο το κον εν με σω του εν Ε φε
σω ι ε ρου ου ου συλ λο ο ο γου α να κη ρυ υ


υ υ υ ξα α ας λα αμ πρως και των Νε στο ρι ου
λη ρη μα τω ω ων κα α α θαι ρε ε ε τα παμ
μα κα α ρι ι ι στε Κυ υ υ ρι ι ι υλ λε χαι ρε
τε θε ο λο γι ι α α ας πη γαι θε ο σο
φι ας πο τα μοι α ε ε να α α οι και βρυ σεις θει
ει ει ει ας γνω ω ω σε ε ε ε ως αλλ ω πα τε
ρες τρισ ο ολ βι ι οι μη παυ ση σθε πρε σβευ ο ον τες
Χρι στω υ περ των πι στει και πο θω τε λου ου ου ουν
των η η μων την παν ι ε ε ρον και θει α αν παν
η η η γυ υ υ υ ριν
λου ου ου ουν τῶν η η η μω ω ω ω ω ω

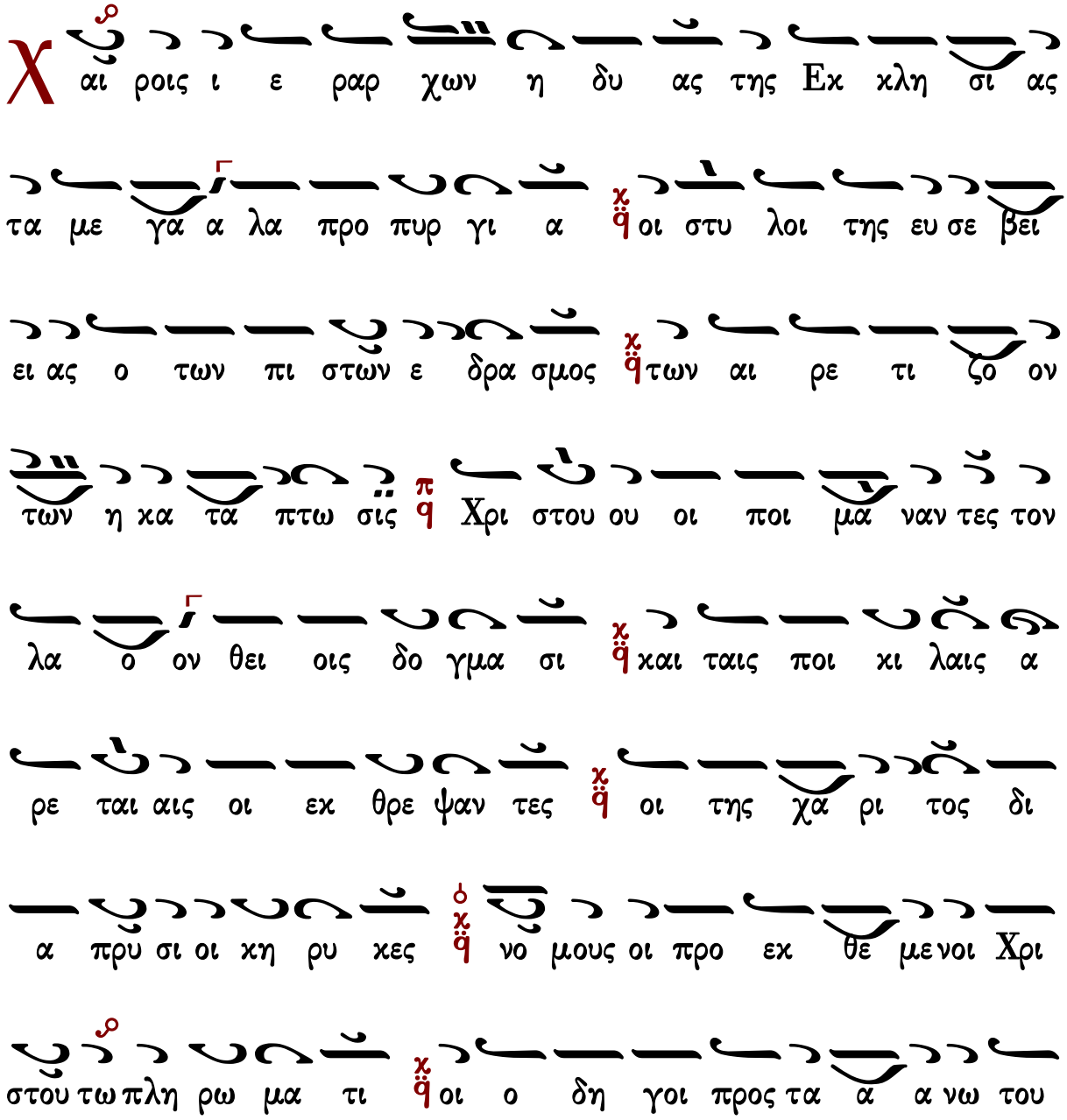


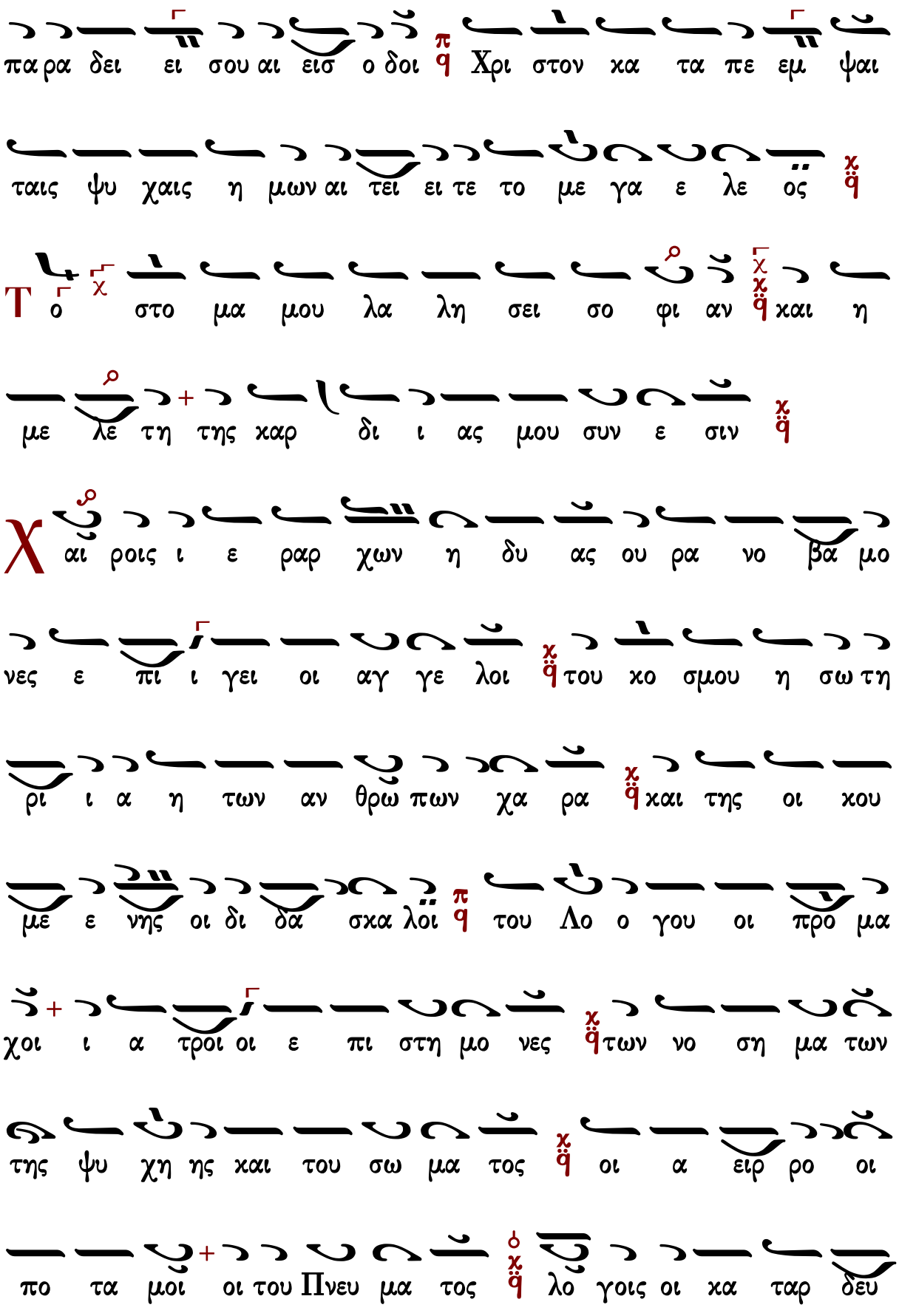
Εἰς τὸν στίχον

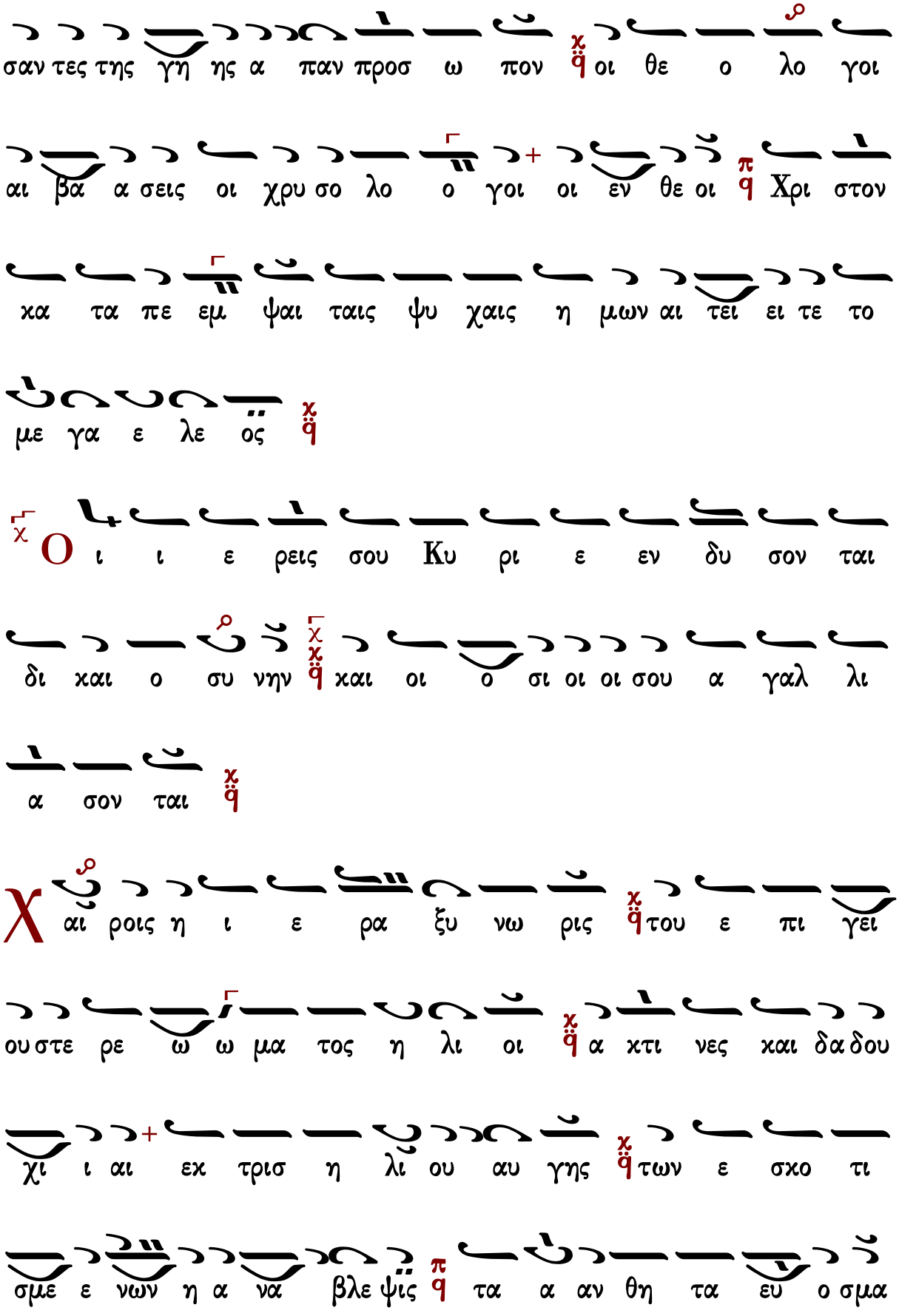
[redacted]

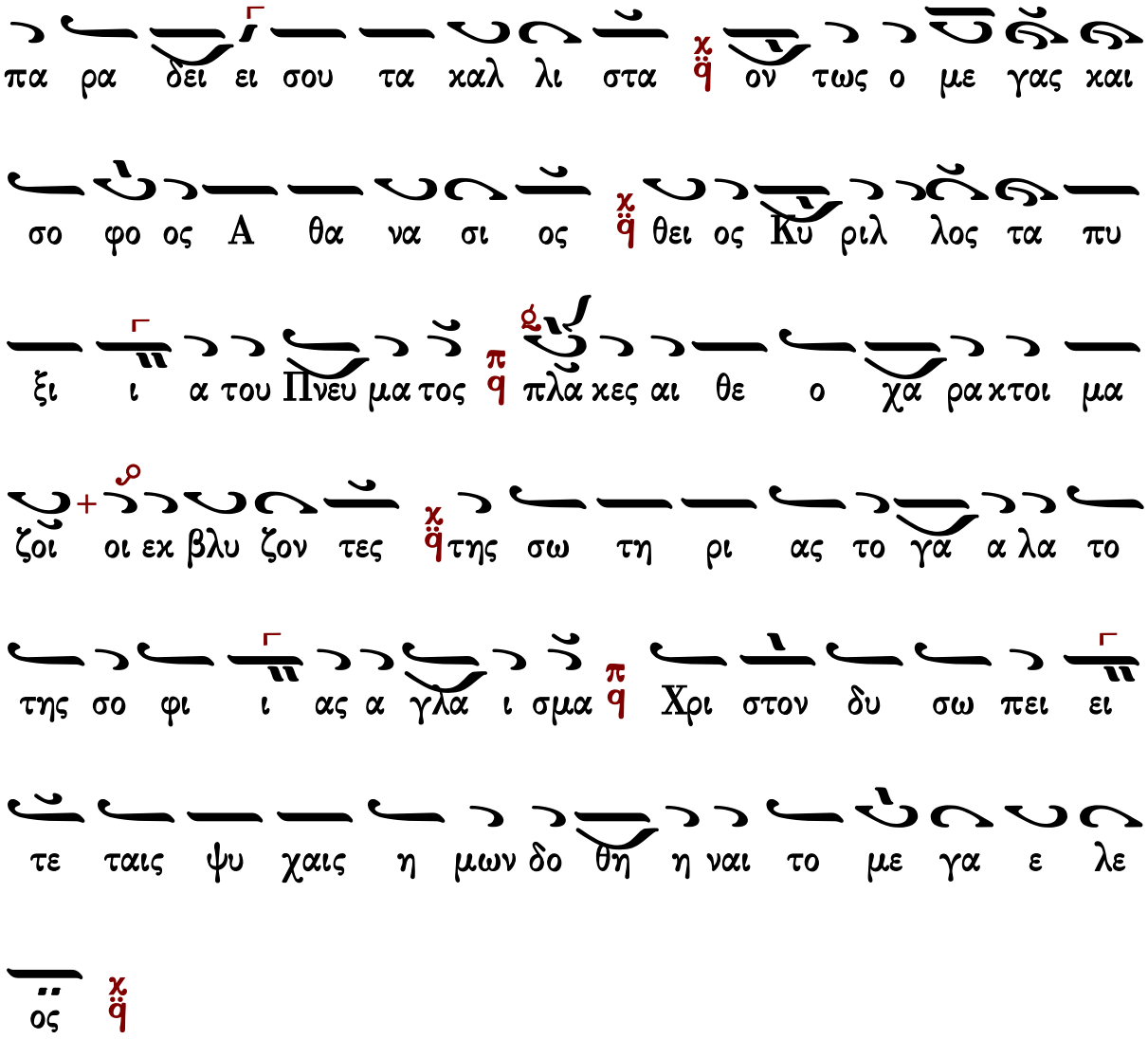
Ἦχος λ π ϙ Κε

πρωτ.Κων.Παπαγιάννη
Μουσικόν Μηνολόγιον
2007 σ.261/259*




παρα δει ει σου αι εισ ο δοι π Χρι στον κα τα πε εμ ψαι
ταις ψυ χαις η μων αι τει ει τε το με γα ε λε ος χ
Το στο μα μου λα λη σει σο φι αν χ και η
με λε τη της χαρ δι ι ας μου συν ε σιν χ
χ αι ροις ι ε ραρ χων η δυ ας ου ρα νο βα μο
νες ε πι ι γει οι αγ γε λοι χ του κο σμου η σω τη
ρι ι α η των αν θρω πων χα ρα χ και της οι κου
με ε νης οι δι δα σκα λοι π του Λο ο γου οι προ μα
χοι ι α τροι οι ε πι στη μο νες χ των νο ση μα των
της ψυ χη ης και του σω μα τος χ οι α ειρ ρο οι
πο τα μοι οι του Πνευ μα τος χ λο γοις οι κα ταρ δευ

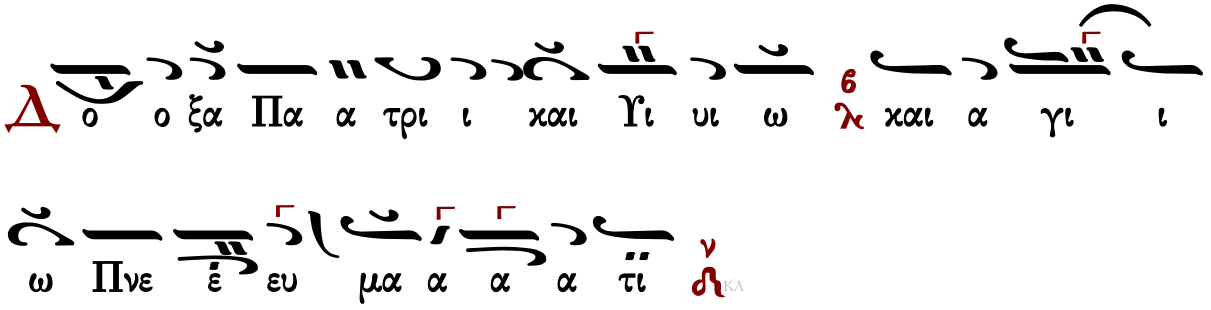

σαν τες της γη ης α παν προσ ω πον οι θε ο λο γοι
αι βα α σεις οι χρυ σο λο ο γοι οι εν θε οι Χρι στον
χα τα πε εμ ψαι ταις ψυ χαις η μων αι τει ει τε το
με γα ε λε ος
Ο ι ι ε ρεις σου Κυ ρι ε εν δυ σον ται
δι χαι ο συ νην και οι ο σι οι οι σου α γαλ λι
α σον ται
αι ροις η ι ε ρα ξυ νω ρις του ε πι γει
ου στε ρε ω ω μα τος η λι οι α χτι νες χαι δα δου
χι ι αι εκ τρισ η λι ου αυ γης των ε σκο τι
σμε ε νων η α να βλε ψις τα α αν θη τα ευ ο σμα

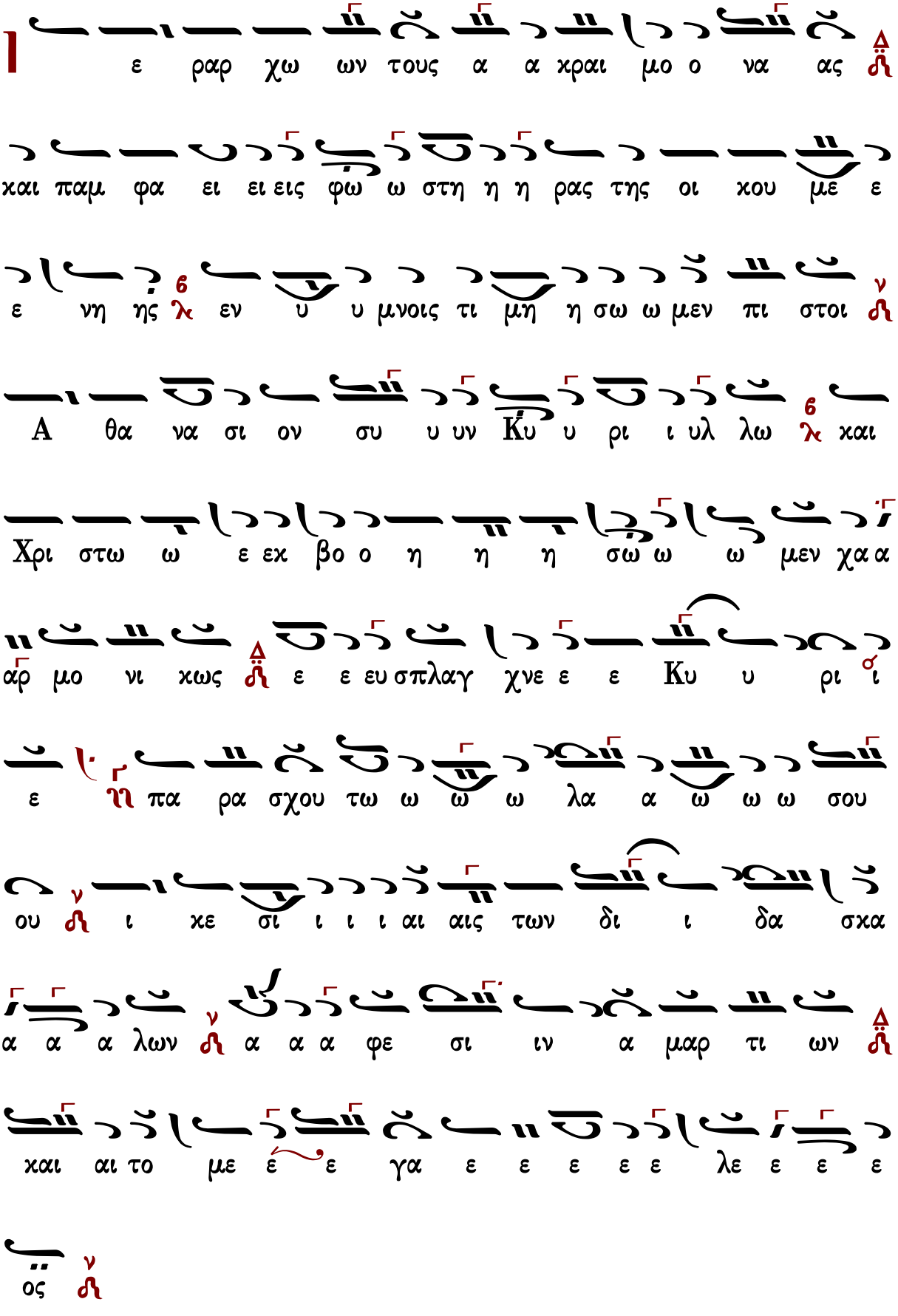


Θὶς τόν στίχον

Ἦχος Νη

Κωνσταντίνου Λάμπρου
Δοξαστάριον 2019 σ.371*

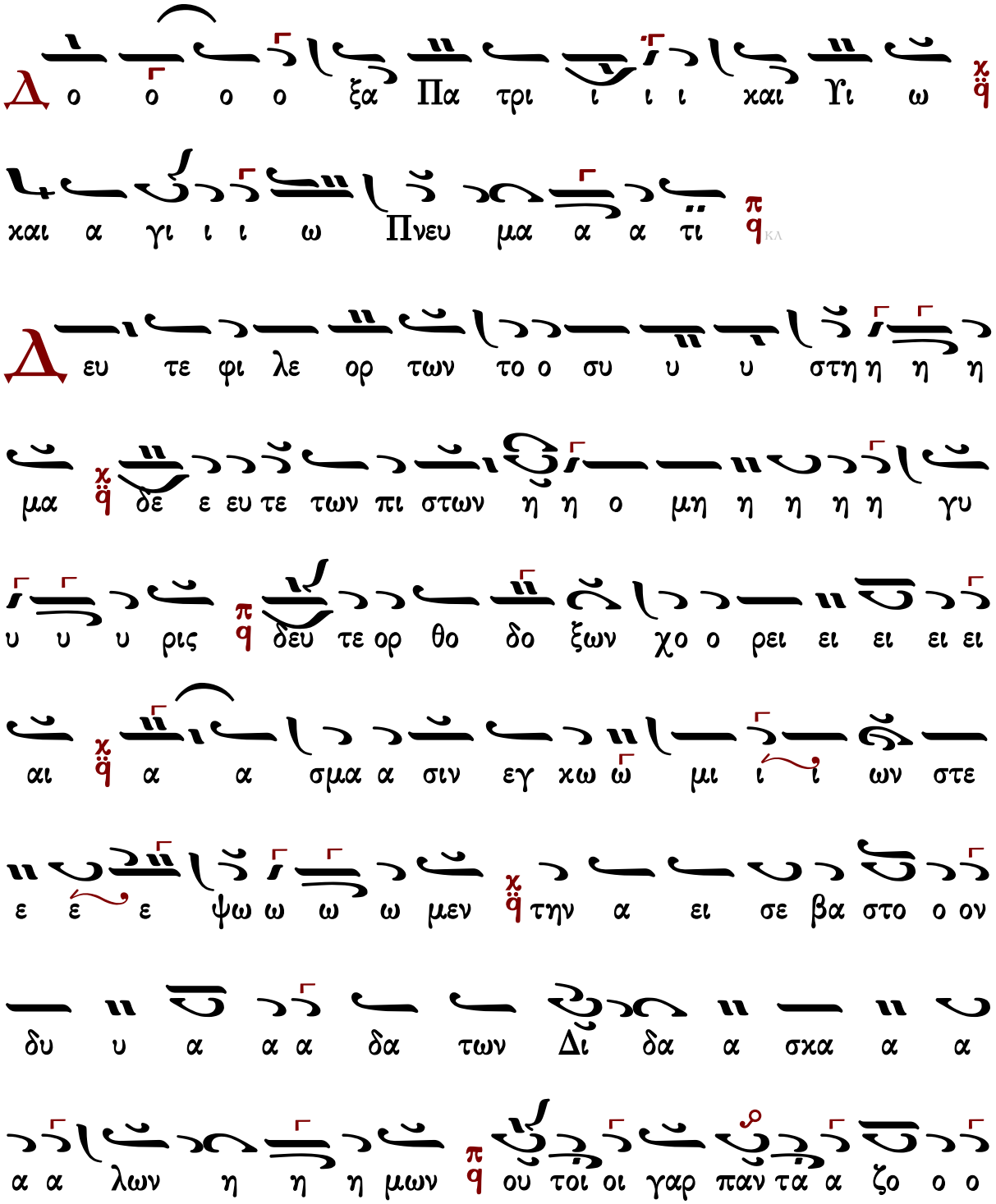



ε ραρ χω ων τους α α χραι μο ο να ας
χαι παμ φα ει ει εις φω ω στη η η ρας της οι χου με ε
ε νη ης λ εν υ υ μνοις τι μη η σω ω μεν πι στοι
Α θα να σι ον συ υ υν Κυ υ ρι ι υλ λω λ και
Χρι στω ω ε εχ βο ο η η η σω ω ω μεν χα α
αρ μο νι χως ε ε ευ σπλαγ χνε ε ε Κυ υ ρι ι
ε πα ρα σχου τω ω ω ω λα α ω ω ω σου
ου ι χε σι ι ι ι αι αις των δι ι δα σκα
α α α λων α α α φε σι ιν α μαρ τι ων
χαι αι το με ε γα ε ε ε ε ε λε ε ε ε
ος

Θὶς τούς αἴνους

Ἦχος λ π ϊ Πα

Κωνσταντίνου Λάμπρου
Δοξαστάριον 2019 σ.374*



φον χα χι ι ι ι στης αι ρε ε ε ε ε ε ε

ε ε σε ως πα σαν α πα την τών δυ υσ με ε ε

νων νε α νι χω ω ω ως χα α α θε λο ο ο ον

τες τη α ητ τη τω του Παν τα να χτος ι ι σχυ

υ υ ι τον χο σμον κα τη ην γα α α σαν θε

ο γνω σι α ας ελ λα α α α αμ ψε ε ε ε σι

και νυν πρε ε σβευ ου ου σιν υ υ περ η μων των εν

πι στει τε ε λου ουουν των την μνη η η η η μην α αυ

τω ω ω ων