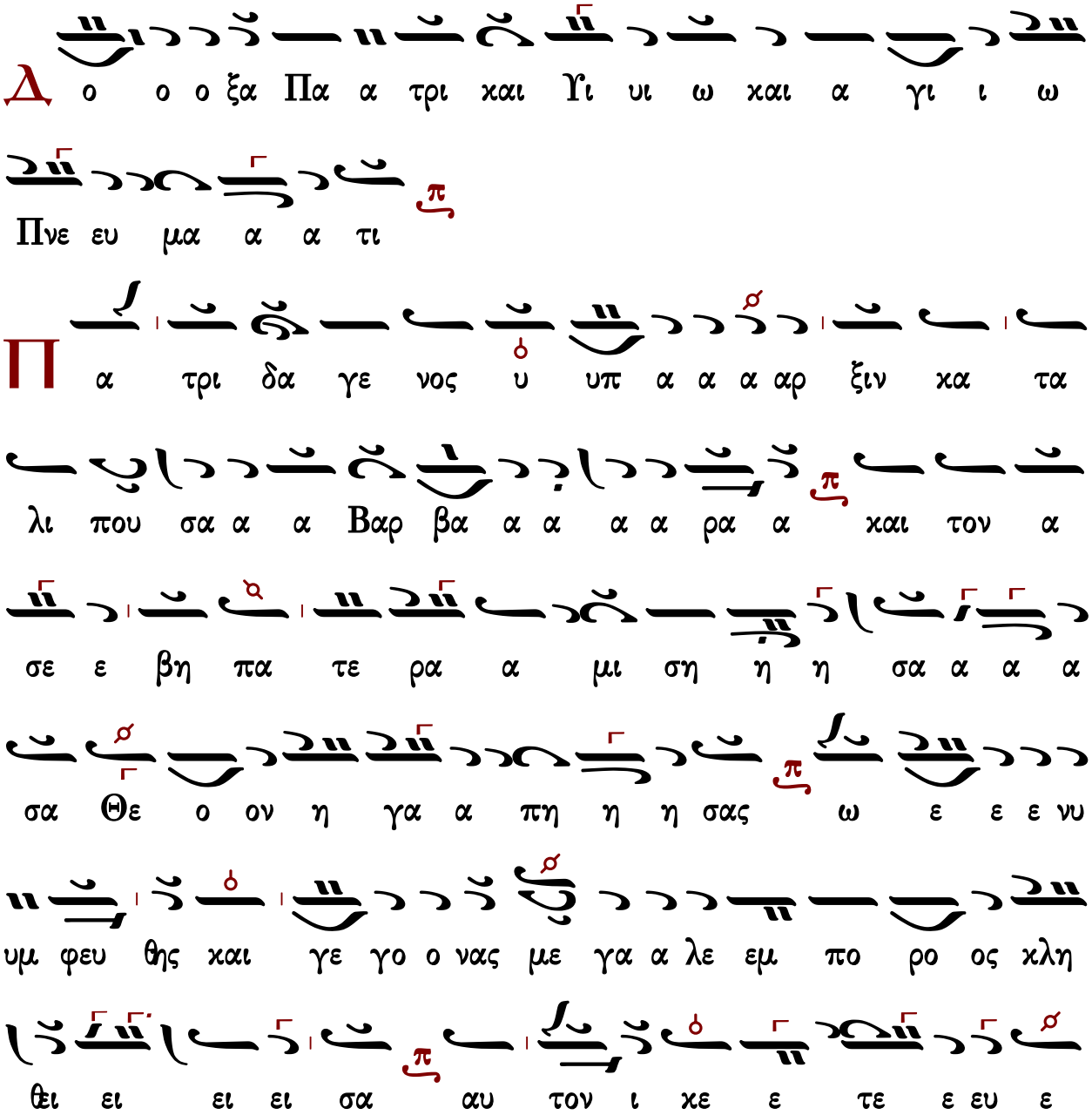
Ἁγίας Βαρβάρας

Στεφάνου Λαμπαδαρίου

Ἦχος λ π ⸗ Πα

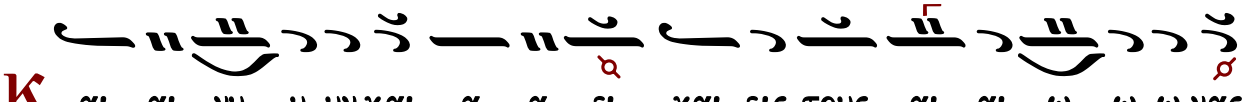
Μουσική Κυψέλη Α'
Στεφάνου Λαμπαδαρίου
Ι.Μ.Γρηγορίου 2005 σ.230*



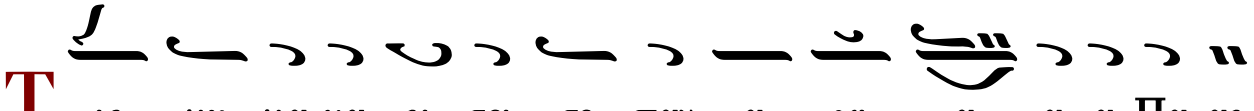


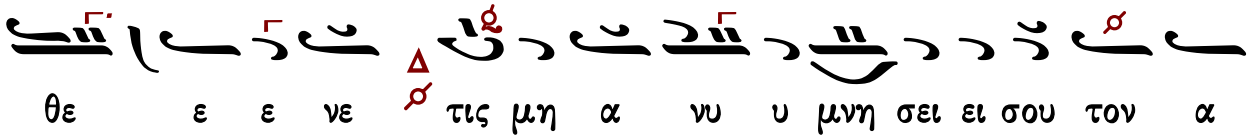
Ἦχος λ̱ ⸓ Πα

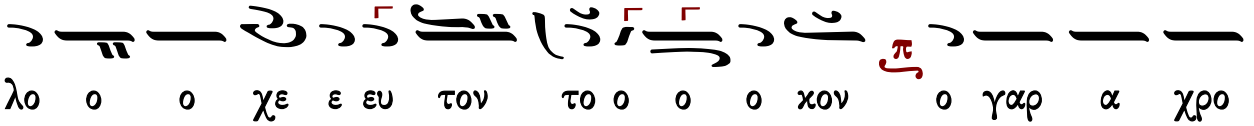
Ιωάννου Πρωτοψάλτου
Αναστασιματάριον 1905 σ.271#

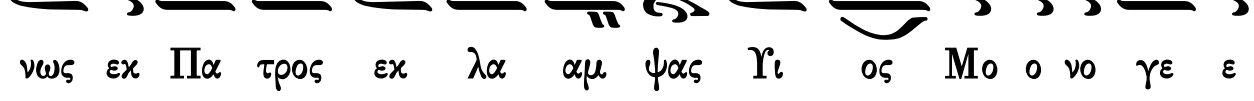


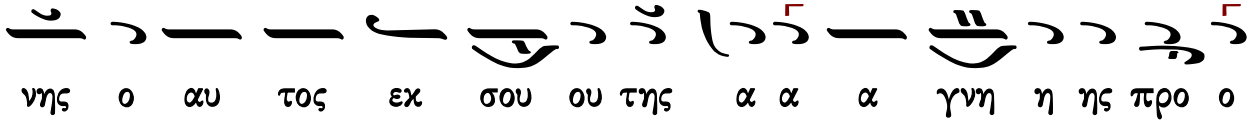


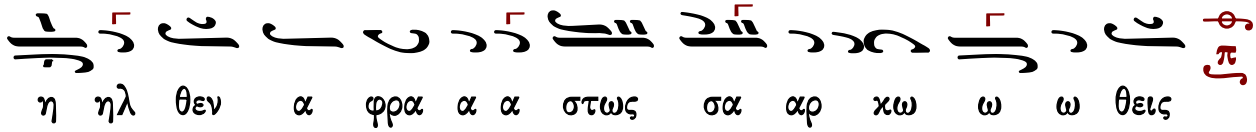








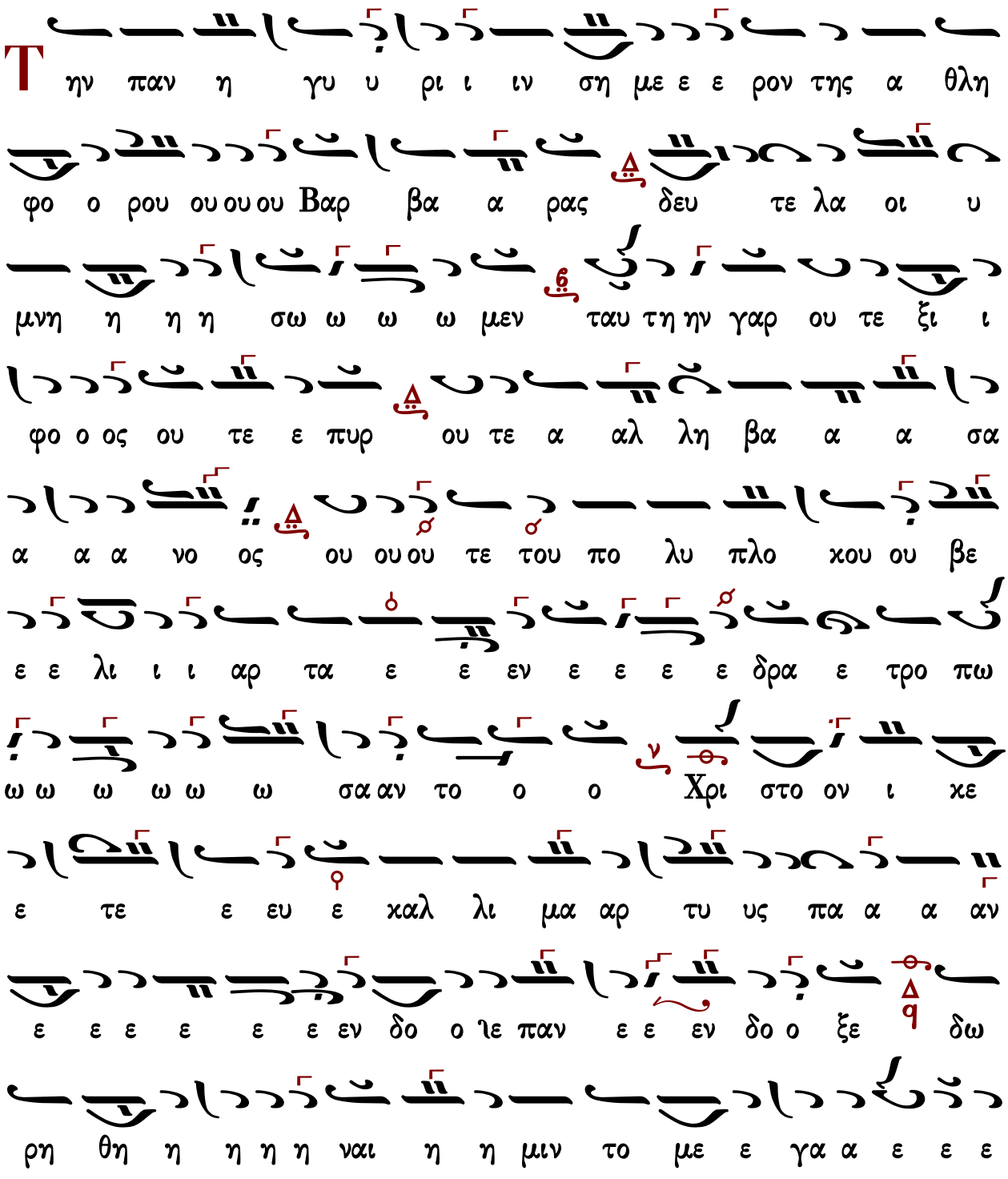




Είς τὴν λιτὴν

Ἦχος δι

Γεωργίου Σύρκα
Μουσικόν Μηνολόγιον
1994 σ.18/2995*

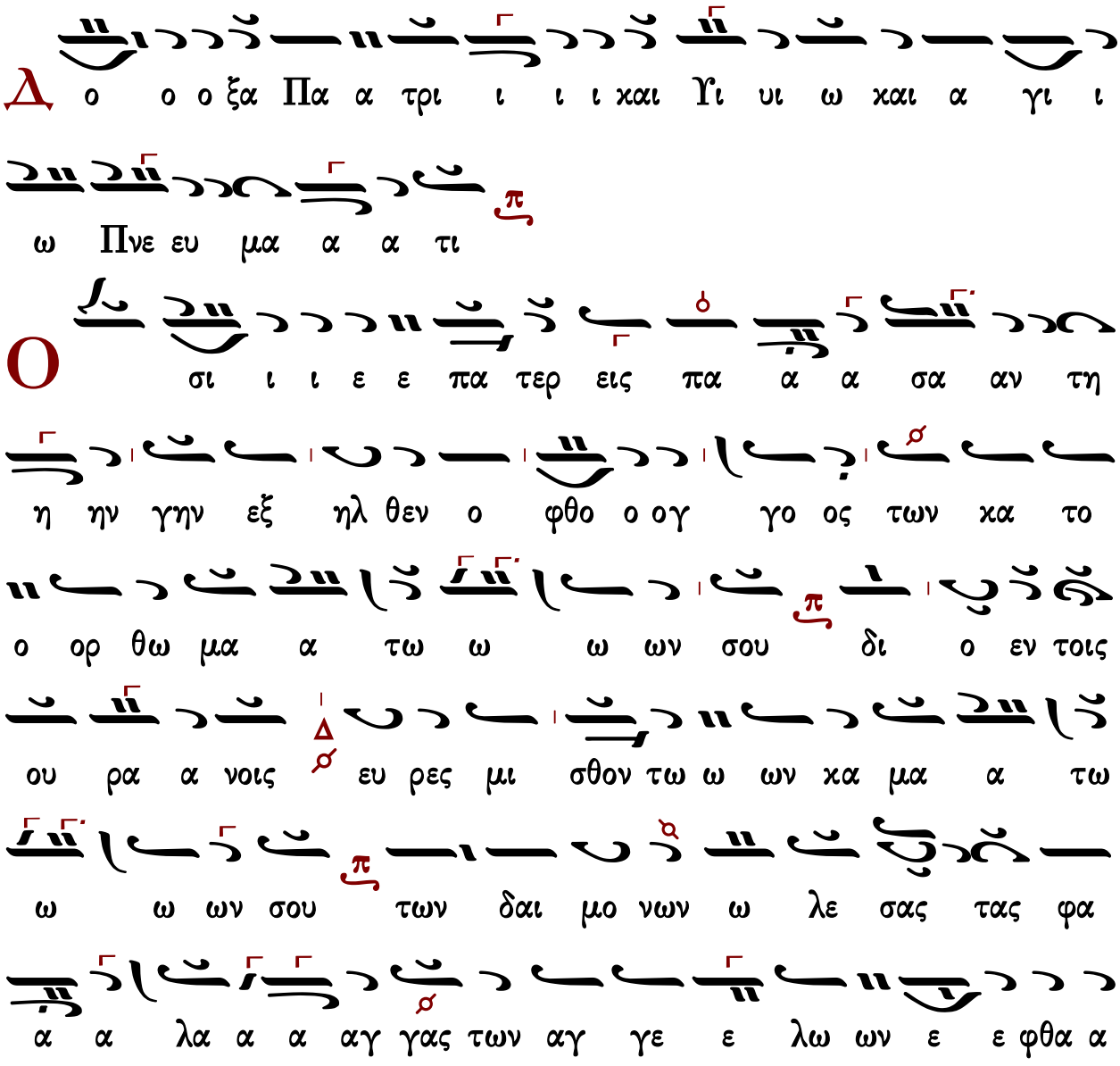


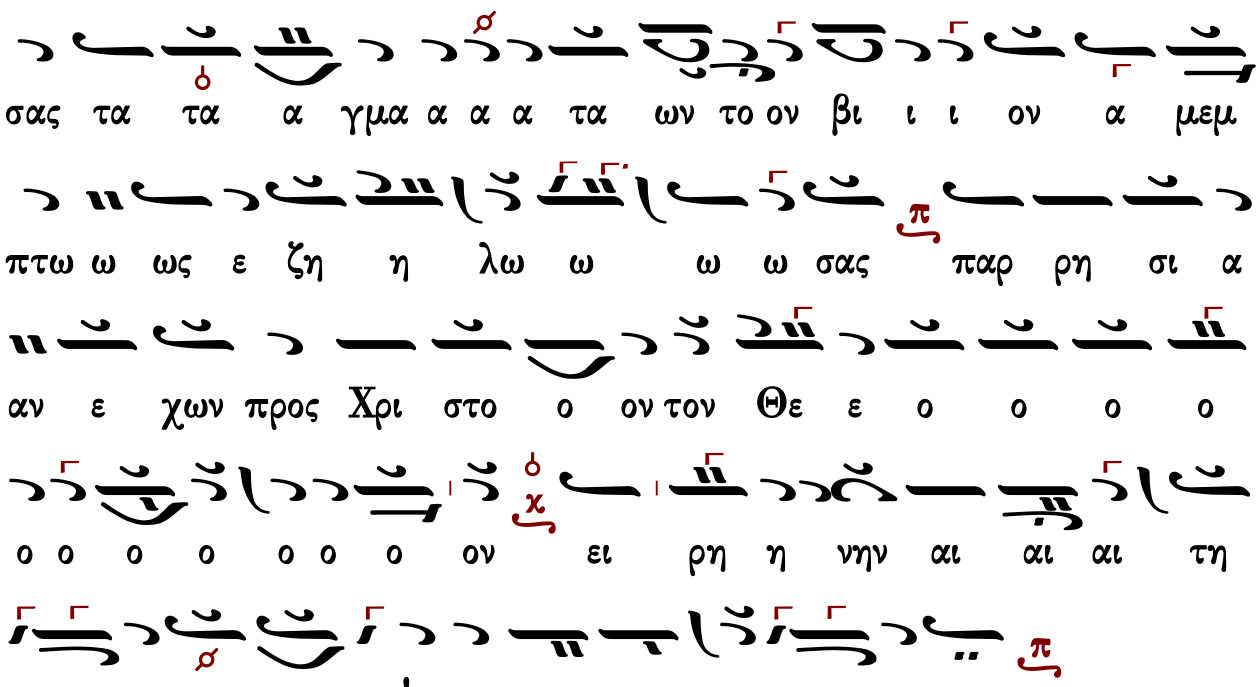


Είς τὸν στίχον

Ἦχος λ π ↄ Πα

Στεφάνου Λαμπαδαρίου
Μουσική Κυψέλη Α'
Ι.Μ.Γρηγορίου 2007 σ.241#

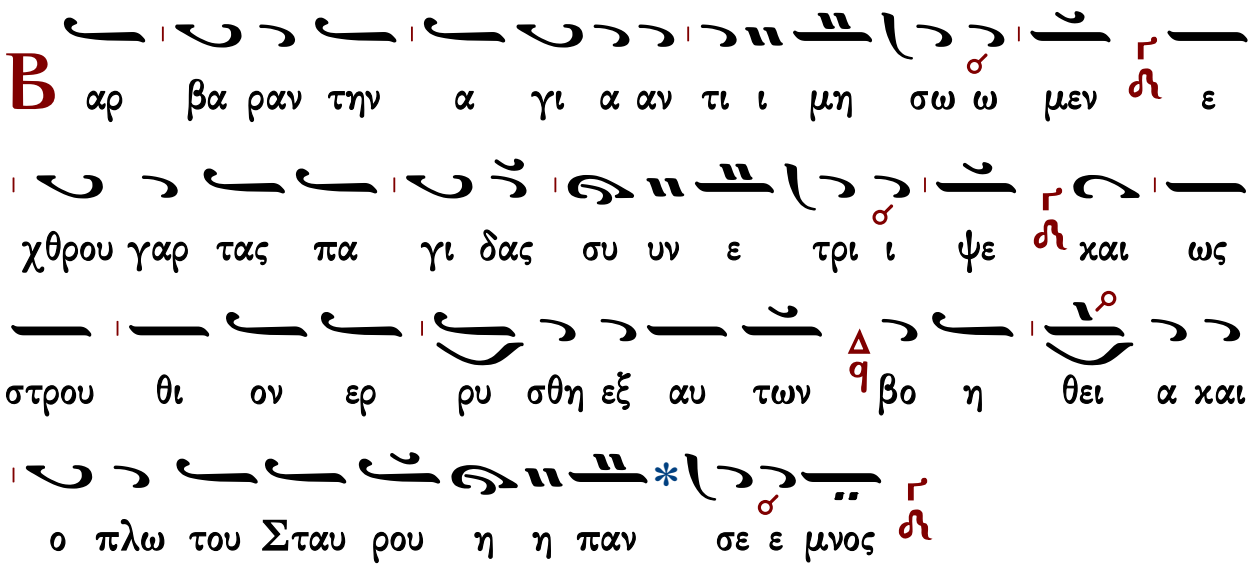




Ἀπολυτίκιον

Ἦχος λ π ηˊ

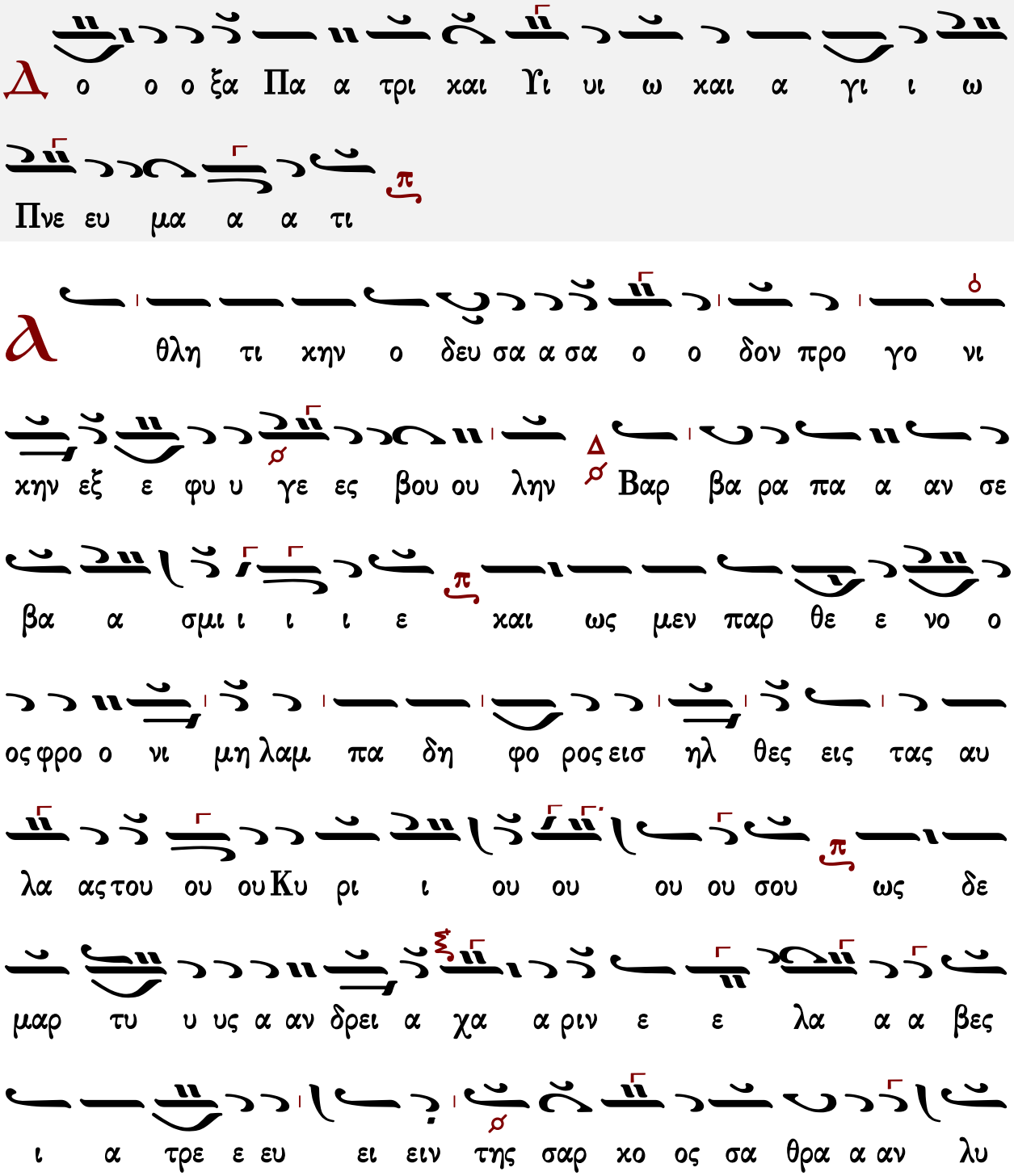
Στεφάνου Λαμπαδαρίου
Μουσική Κυψέλη Α’
Ι.Μ.Γρηγορίου 2005 σ231#



Εἰς τον ν΄ ψαλμόν και εἰς τούς αἴνους

Ἦχος λ π ⸗ Πα

Μουσική Κυψέλη Α'
Στεφάνου Λαμπαδαρίου
Ι.Μ.Γρηγορίου 2005 σ.234*



υ υ υ μην αλ λα και η μας τους αν υ υ

μνου ουν τα α α ας σε ψυ χι κων αλ γη δο νων εκ λυ

υ υ υ υ τρω ω ω ω σαι ταις προς Θε ο ον ι

ι χε σι ι ι αι αι αι αις σου σι αι σου ου ου

ου ου