Δοξαστικά Α΄ Ιανουαρίου

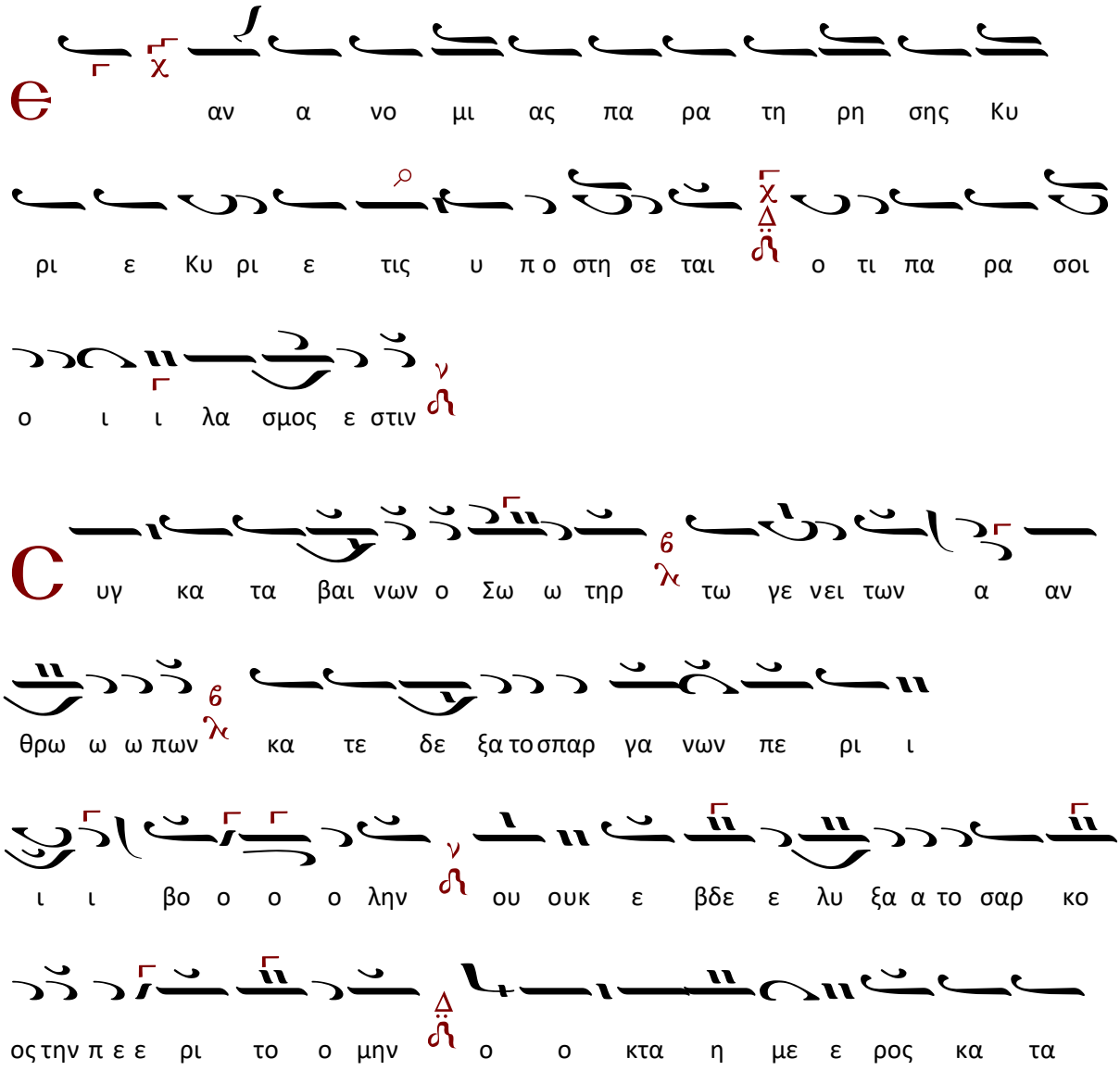
Πέτρου Εφεσίου (†1840)

Ἐν τῷ ἑσπερινῷ

Ἰδιόμελα τῆς ἑορτῆς

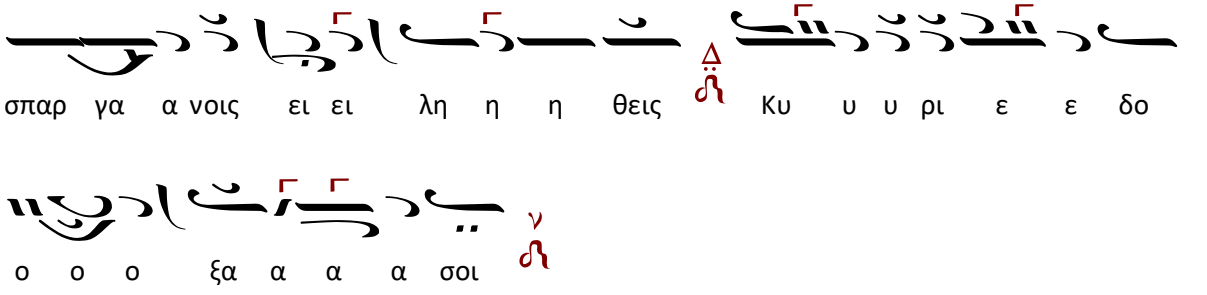
Ἦχος λ̇ π̇ ν̇η

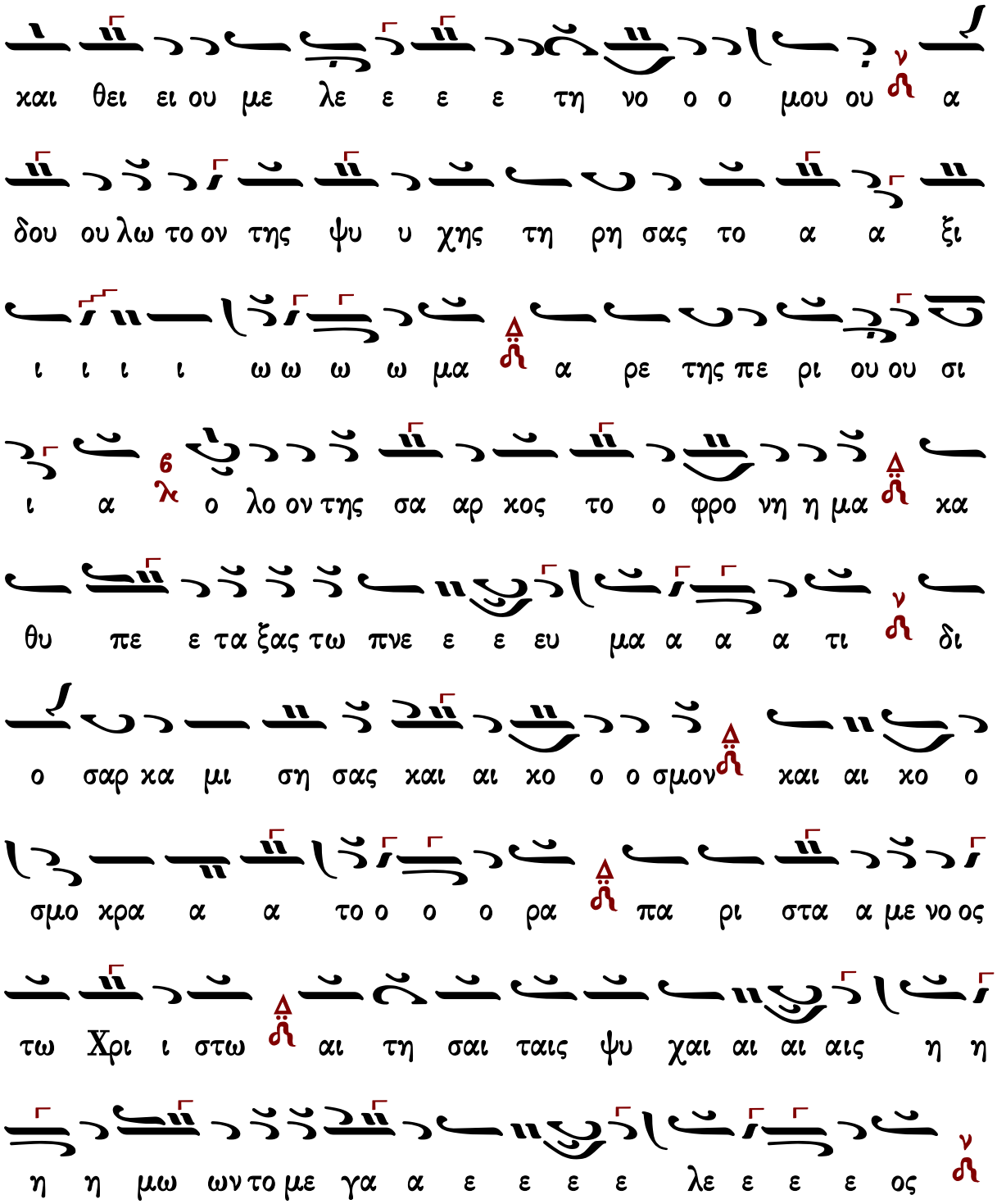
Πέτρου Εφεσίου
Δοξαστάριον 1820 σ.133*




την Μη η τε ε ε ρα α ο α να αρ χο ο ος κ α α
τα τον Πα α α τε ε ε ε ρα αυ τω πι στοι οι
βο η η η σω ω ω ω μεν συ ει ει ο Θ ε ο ο
ο ος η η η η μω ων ε λε η η σο ο ο ον η η η
η μας
νε κεν του ο νο μα τος σου υ πε μει
να σε Κυ ρι ε υ πε μει νεν η ψυ χη μου εις
τον λο γον σου ηλ πι σεν η ψυ χη μου ε πι ι τον Κυ ρι
ον
τὸ ἴδιο


πο φυ λα κης πρω ι ας με χ ρι νυ κτος α
πο φυ λα κης πρω ι ας ελ πι σα τ ω Ισ ρα ηλ ε
πι ι τον Κυ ρι ον
Ο υκ ε πη σχυν θη ο παν α γ α θος Θε ε ος της σαρ
κο ος την πε ρι το ο μ η ην α πο τμη η η θη η η
η ναι αλλ ε ε δ ω κε εν ε α αυ τον τυ υ πον και
αι υ πο γρα α μ μον πα α α σι ι προς σω τη
η η ρι ι ι ι αν ο γαρ του νο μου ου ποι η η
της τα του νο ο μου εκ πλη η ροι και των προ φη των
τ α κ η ρυ χθεν τα πε ρι ι ι ι α α α αυ του ο παν τ α
πε ρι ι ε ε ε ε χω ω ν δρα α α κι και εν


σπαρ γα α νοις ει ει λη η η θεις Κυ υ υ ρι ε ε δο
ο ο ο ξα α α α σοι
Δ ο ξα Πα α τρι και αι Υι υι ω και α γι ω Πνε
ε ε ευ μα α α α τι
C ο φι α ας ε ρα α στης γε νο με νος ο σι
ε ε και παν των τω ων ο ο ον τω ων την προς
Θε ον προ χρι να ας συμ βι ι ι ω ω ω ω
σιν με λε ε την θα α να α α του ου ει χο
ο τως τω βι ω κα τε ε ε λι ι ι ι πες τα
γαρ σα αρ χο ος πα α α θη εγ χρα τει α ας πο ο νοις
σε αυ τω ω πε ρι ε λο ο ο ο με ε ε ε νος


και θει ει ου με λε ε ε ε τη νο ο ο μου ου α
δου ου λω το ον της ψυ υ χης τη ρη σας το α α ξι
ι ι ι ι ω ω ω ω μα α ρε της πε ρι ου ου σι
ι α ο λο ον της σα αρ κος το ο φρο νη η μα κα
θυ πε ε τα ξας τω πνε ε ε ευ μα α α α τι δι
ο σαρ κα μι ση σας και αι κο ο ο σμον και αι κο ο
σμο κρα α α το ο ο ο ρα πα ρι στα α με νο ος
τω Χρι ι στω αι τη σαι ταις ψυ χαι αι αι αις η η
η η μω ων το με γα α ε ε ε ε λε ε ε ε ος

Καὶ νῦν τῆς ἑορτῆς

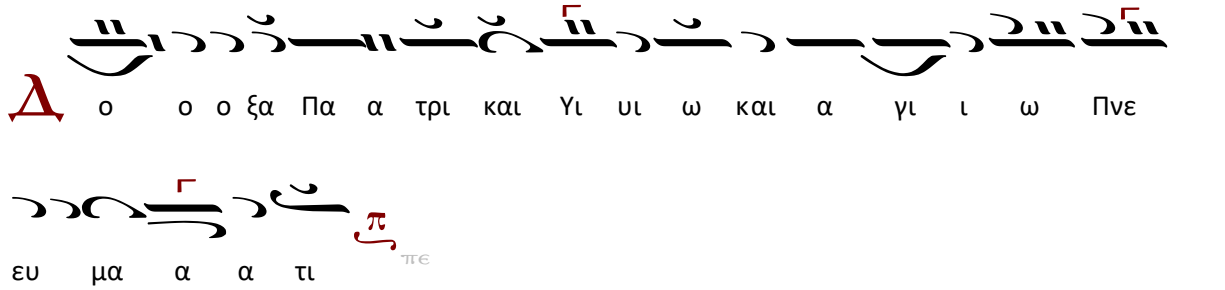
Ἦχος λ̇ π̇ Νη

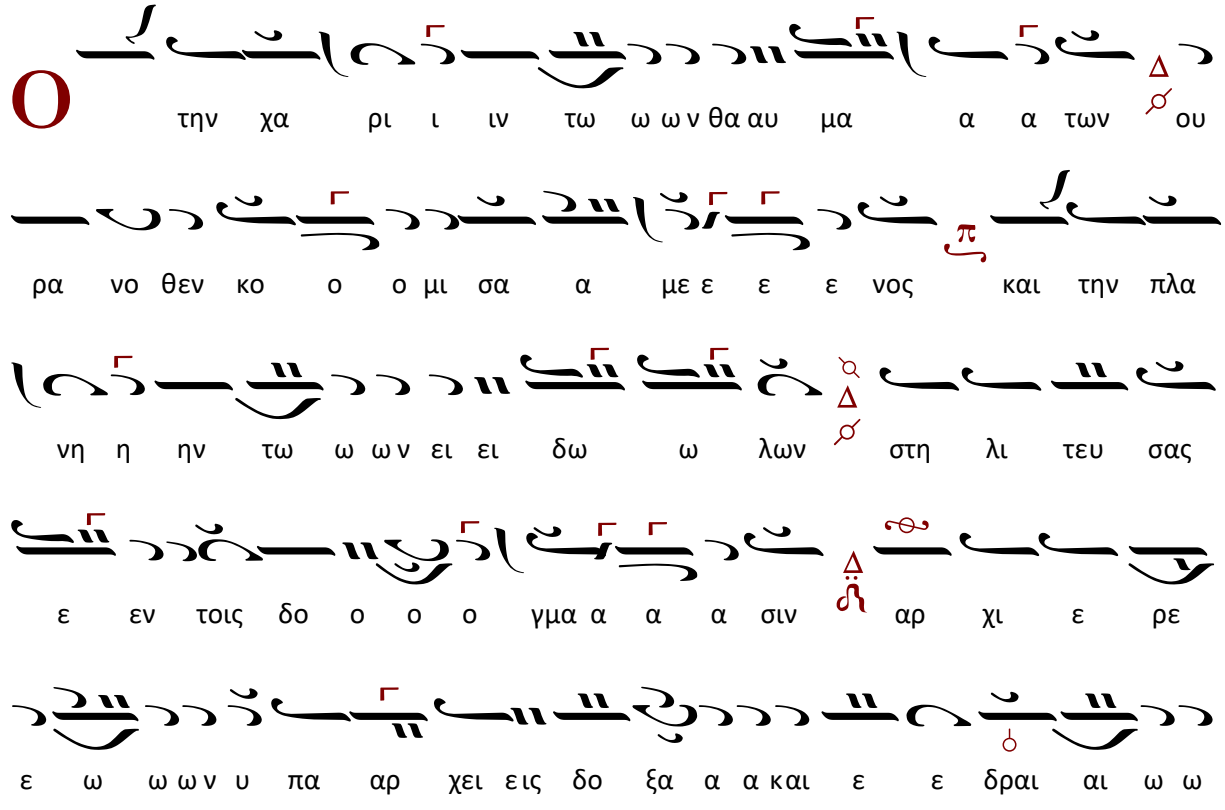


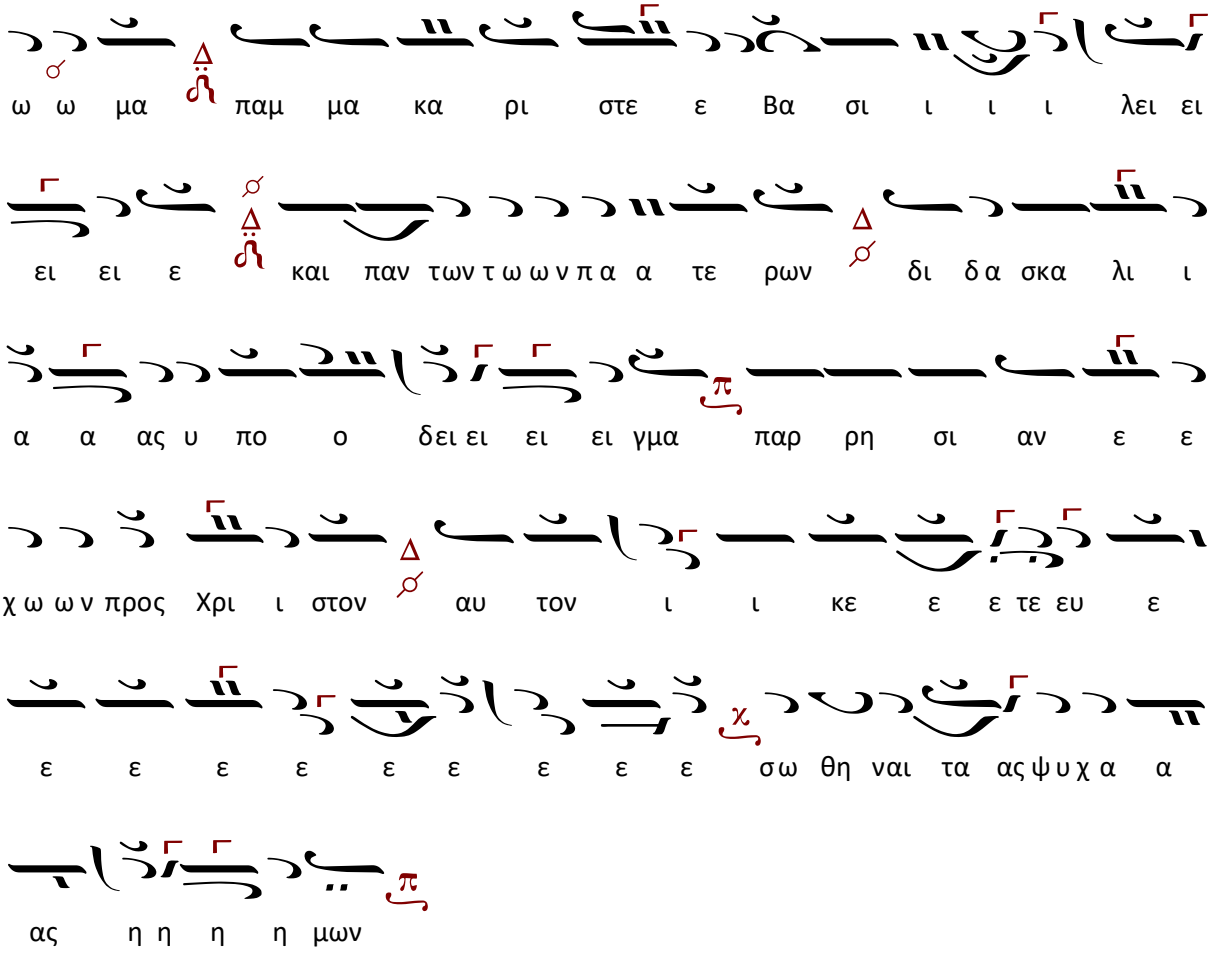


Είς τόν Στίχον

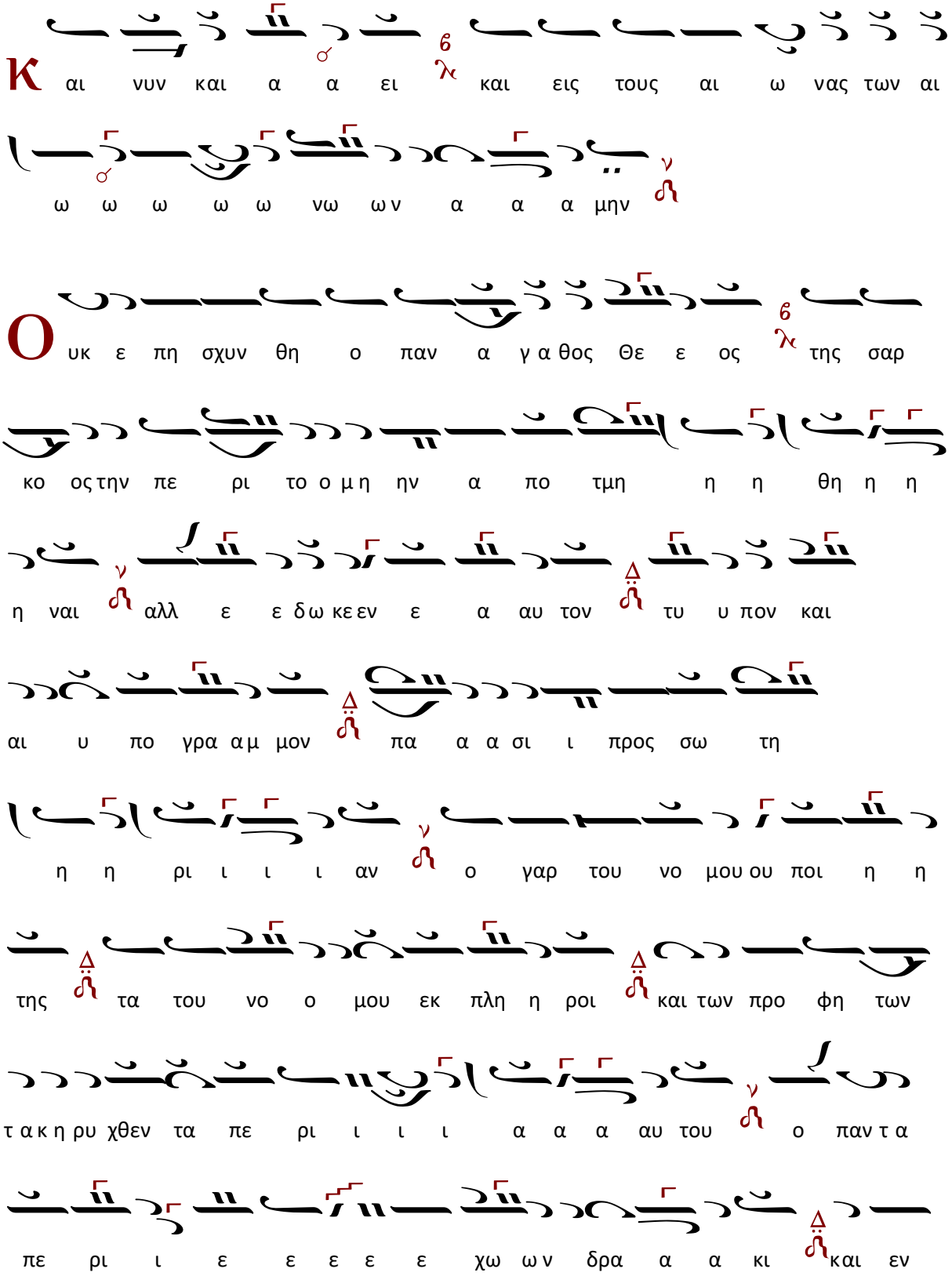
Ἦχος πλ β΄ Πα

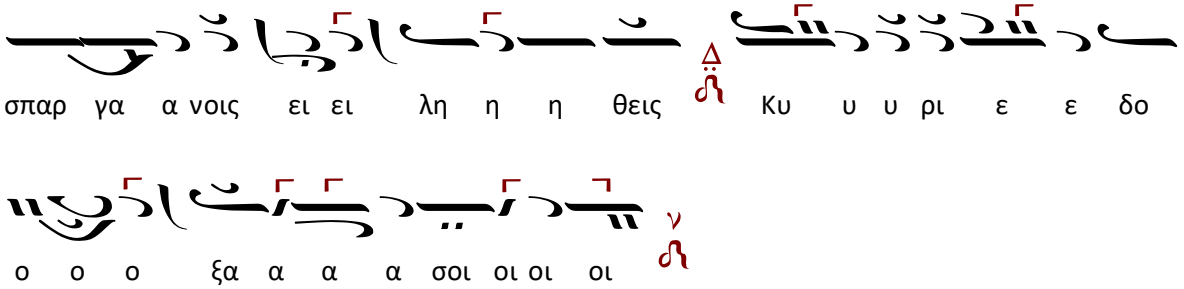





ω ω μα παμ μα κα ρι στε ε Βα σι ι ι ι λει ει
ει ει ε και παν των τ ω ω ν π α α τε ρων δι δ α σκα λι ι
α α ας υ πο ο δει ει ει ει γμα παρ ρη σι αν ε ε
χ ω ω ν προς Χρι ι στον αυ τον ι ι κε ε ε τε ευ ε
ε ε ε ε ε ε ε ε ε σω θη ναι τα ας ψ υ χ α α
ας η η η η μων

Ἦχος λ̄ π̄ ν̄η


Κ αι νυν και α α ει και εις τους αι ω νας των αι
ω ω ω ω ω νω ων α α α μην
Ο υκ ε πη σχυν θη ο παν α γ α θος Θε ε ος της σαρ
κο ος την πε ρι το ο μ η ην α πο τμη η η θη η η
η ναι αλλ ε ε δω κε εν ε α αυ τον τυ υ πον και
αι υ πο γρα α μ μον πα α α σι ι προς σω τη
η η ρι ι ι ι αν ο γαρ του νο μου ου ποι η η
της τα του νο ο μου εκ πλη η ροι και των προ φη των
τ α κ η ρυ χθεν τα πε ρι ι ι ι α α α αυ του ο παν τ α
πε ρι ι ε ε ε ε ε χω ων δρα α α κι και εν

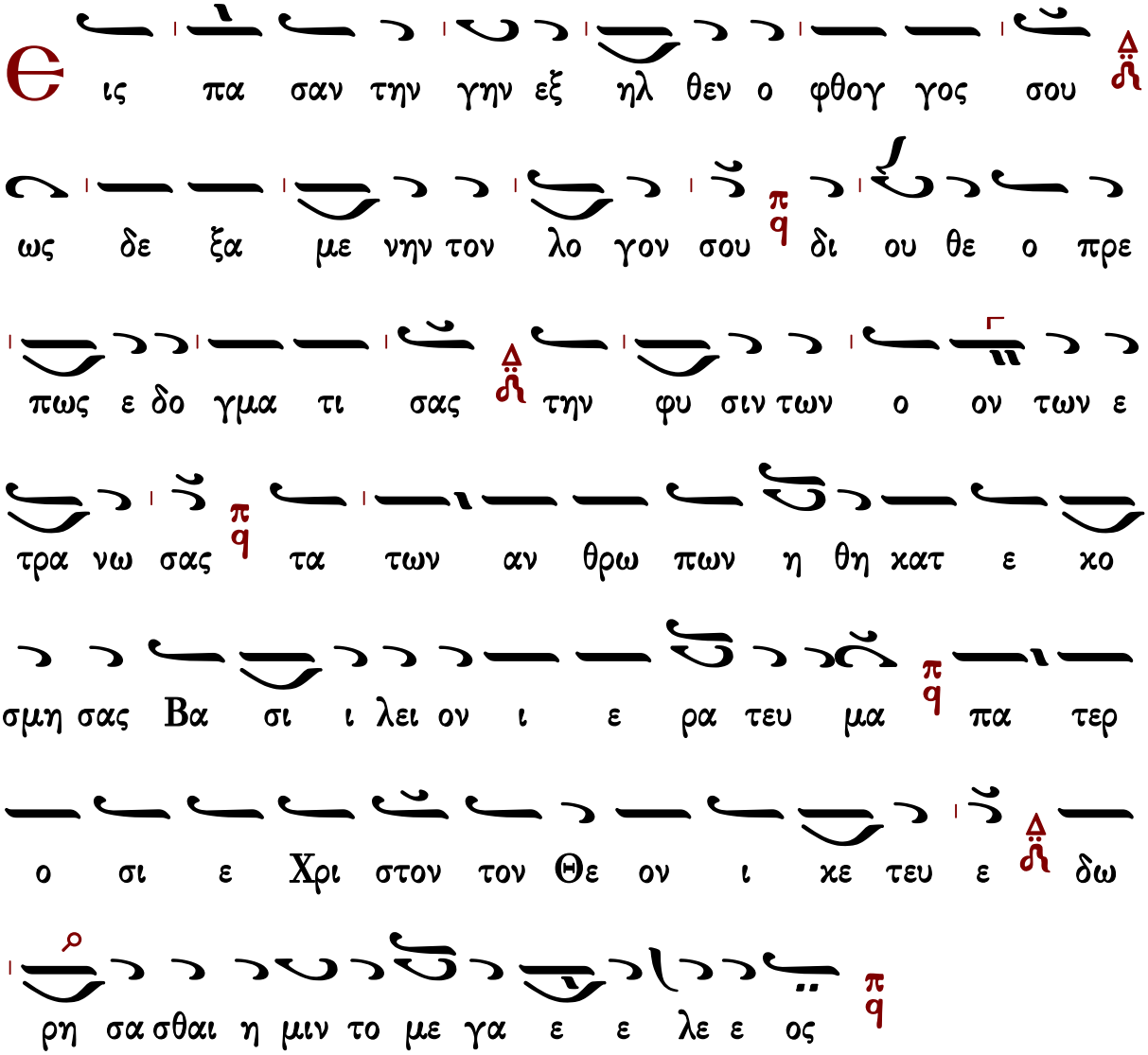


Απολυτίκια

[redacted]

Ἦχος πλ. Πα

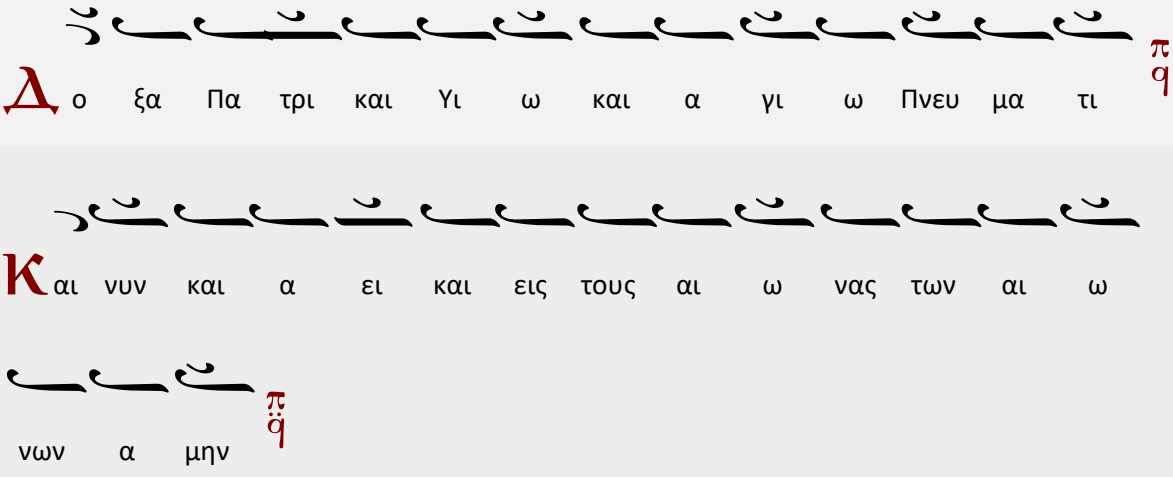
Μουσική Κυψέλη Β'
Στεφάνου Λαμπαδαρίου
Ι.Μ.Γρηγορίου 2005 σ.9/365*

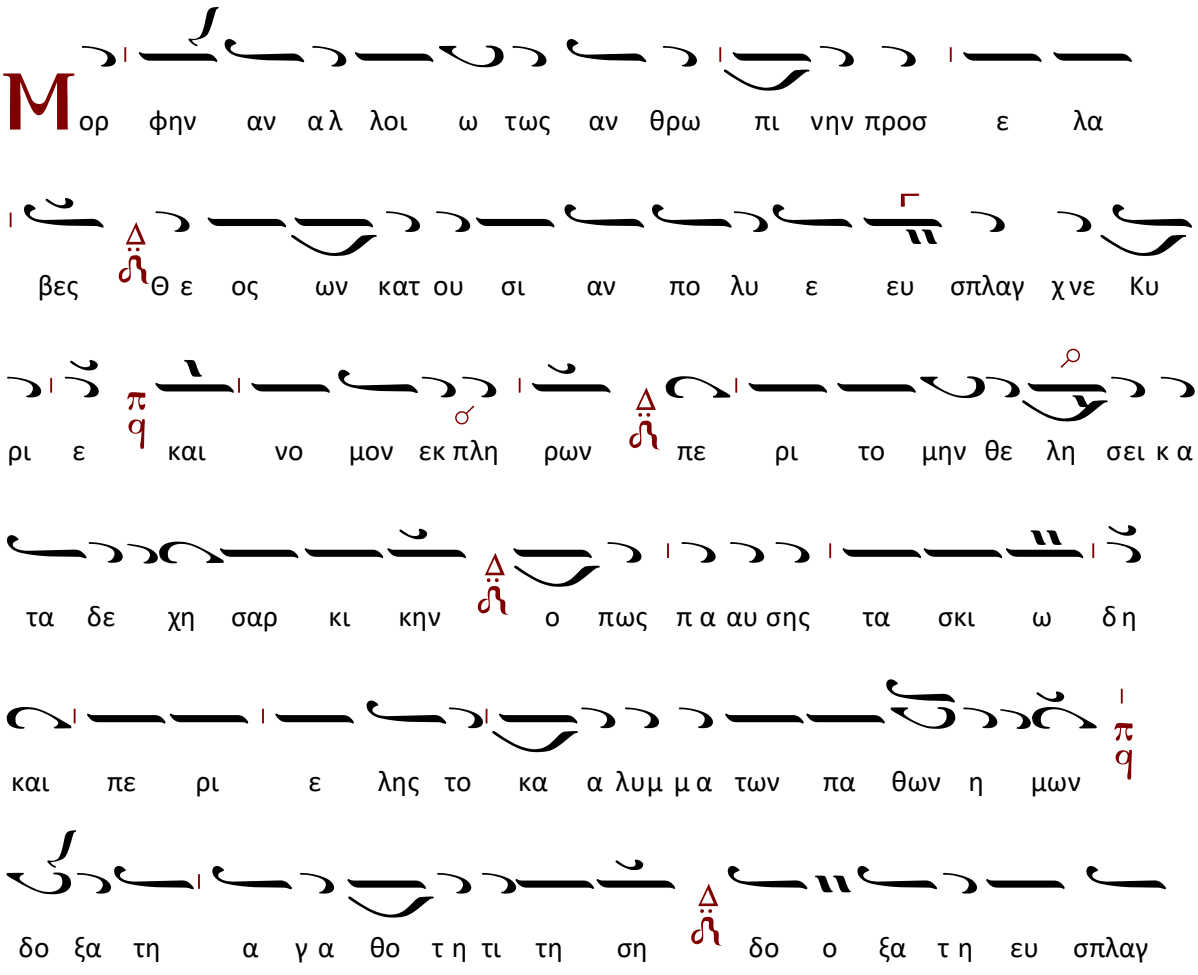


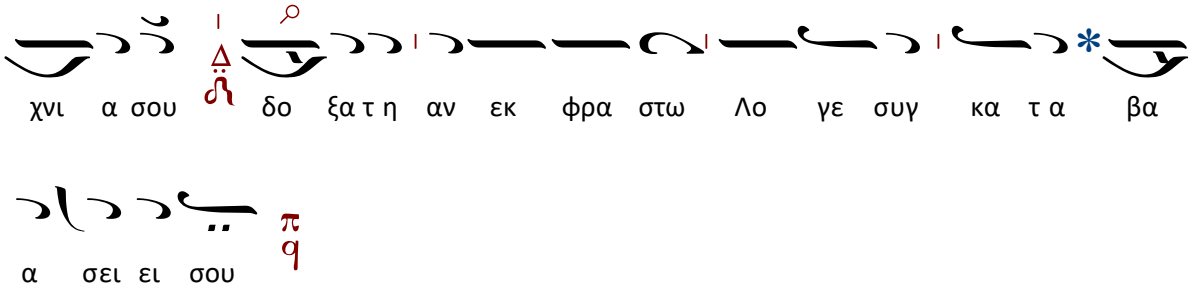
[redacted]

Ἦχος πλ. Πα

Μουσική Κυψέλη Β'
Στεφάνου Λαμπαδαρίου
Ι.Μ.Γρηγορίου 2005 σ.10/366*



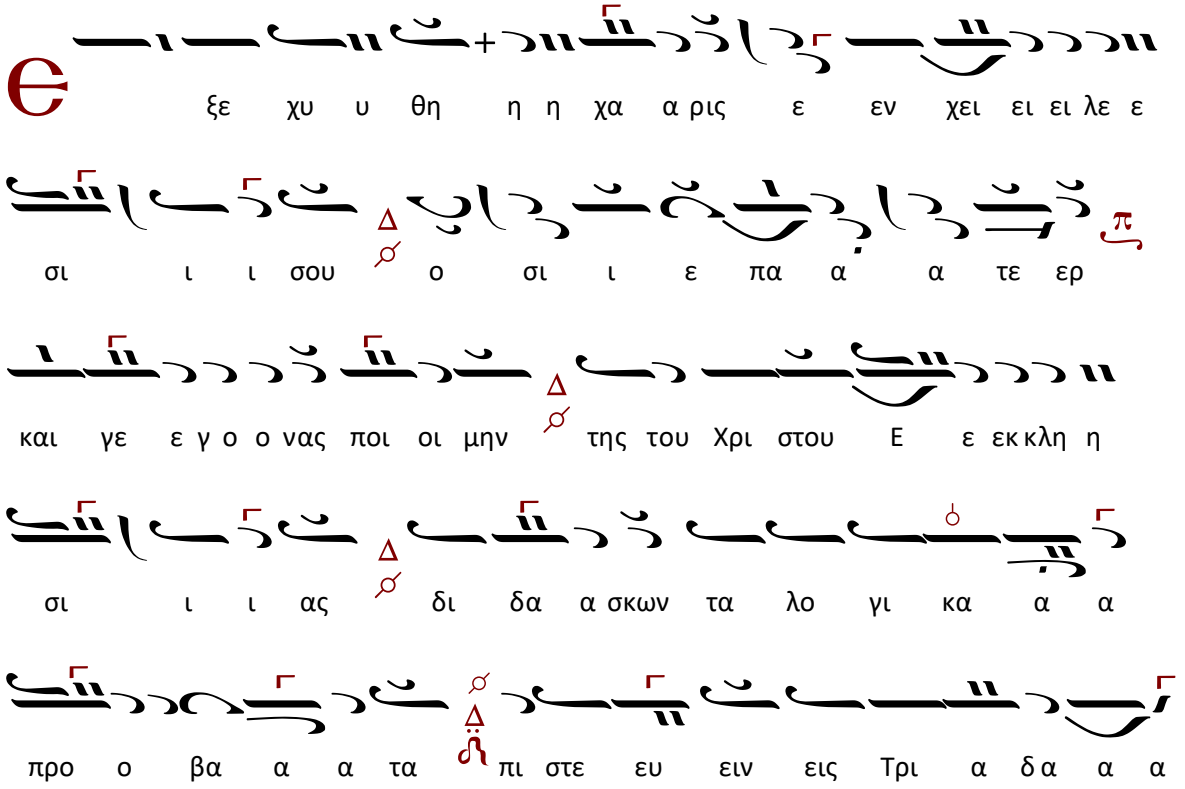


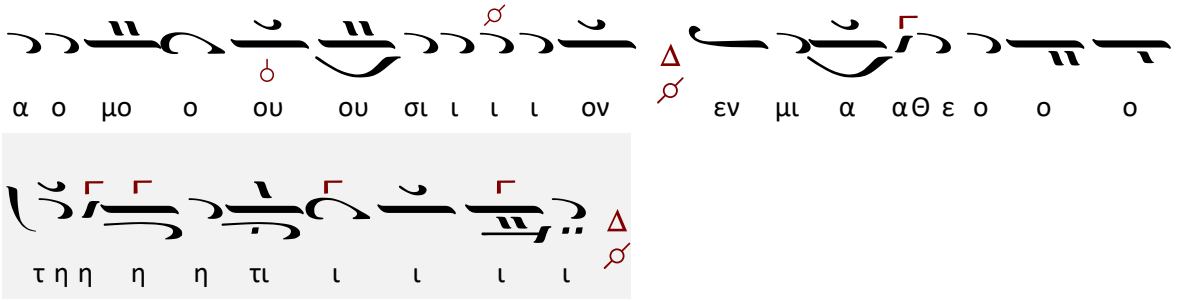


Εἰς τόν ν΄ ψαλμόν

Ἦχος λ Πα

Πέτρου Εφεσίου
Δοξαστάριον 1820 σ.135*

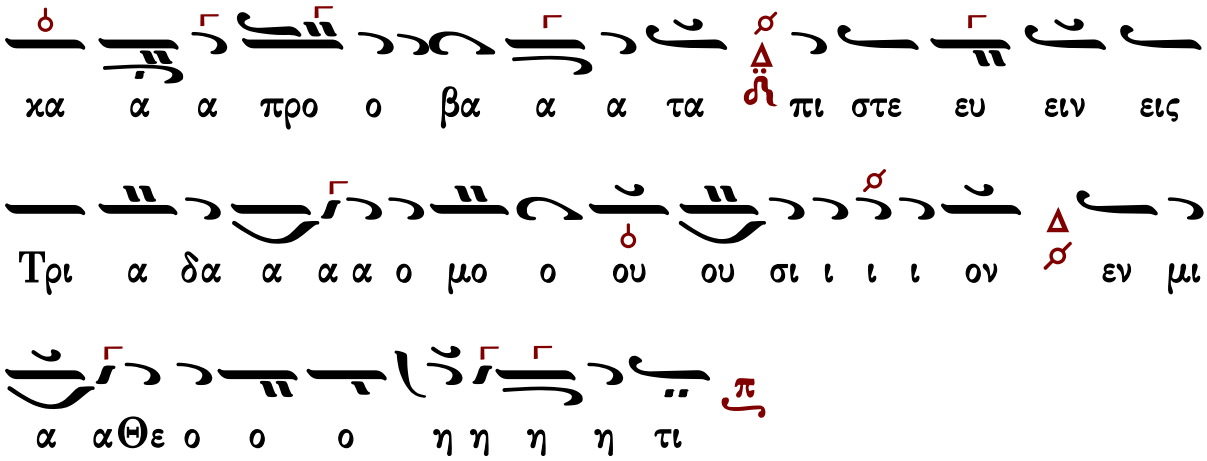




Εἰς τούς αἴνους

Πέτρου Εφεσίου
Δοξαστάριον 1820 σ.135*




χα α α προ ο βα α α τα πι στε ευ ειν εις
Τρι α δα α α α ο μο ο ου ου σι ι ι ον εν μι
α αΘε ο ο ο η η η η τι

Ἦχος


Κ αι νυν και α α ει και εις τους αι ω νας των αι
ω ω ω ω ω νω ων α α α μην
C υγ κα τα βαι νων ο Σω ω τηρ τω γε νει των α αν
θρω ω ω πων κα τε δε ξα το σπαρ γα νων πε ρι ι
ι ι βο ο ο ο λην ου ουκ ε βδε ε λυ ξα α το σαρ κο
ος την π ε ε ρι το ο μην ο ο κτα η με ε ρος κα τα
την Μη η τε ε ε ρα α ο α να αρ χο ο ος κ α α
τα τον Πα α α τε ε ε ρα αυ τω πι στοι οι
βο η η η σω ω ω ω μεν συ ει ει ο Θ ε ο ο
ο ος η η η η μω ων ε λε η η σο ο ο ον η η η
η μα α α ας